

전국 콘텐츠코리아랩 운영 인프라 현황

한국콘텐츠진흥원
KOREA CREATIVE CONTENT AGENCY



목차

| | | |
|-----|------------|----|
| 1. | 강원 콘텐츠코리아랩 | 4 |
| 2. | 경기 콘텐츠코리아랩 | 9 |
| 3. | 경남 콘텐츠코리아랩 | 13 |
| 4. | 경북 콘텐츠코리아랩 | 18 |
| 5. | 광주 콘텐츠코리아랩 | 24 |
| 6. | 대구 콘텐츠코리아랩 | 28 |
| 7. | 대전 콘텐츠코리아랩 | 32 |
| 8. | 부산 콘텐츠코리아랩 | 37 |
| 9. | 울산 콘텐츠코리아랩 | 43 |
| 10. | 인천 콘텐츠코리아랩 | 48 |
| 11. | 전남 콘텐츠코리아랩 | 51 |
| 12. | 전북 콘텐츠코리아랩 | 55 |
| 13. | 제주 콘텐츠코리아랩 | 58 |
| 14. | 충남 콘텐츠코리아랩 | 63 |
| 15. | 충북 콘텐츠코리아랩 | 68 |

콘텐츠코리아랩



전국 콘텐츠코리아랩 운영 인프라 현황 강원

센터명 : 강원 콘텐츠코리아랩
www.gwckl.kr
운영기관 : 강원정보문화산업진흥원

주소 : 강원도 춘천시 서면 박사로 854
문의처 : 1) 전화번호 : 033-245-6700
2) 이메일 : ckl@gica.or.kr

1. 제작지원실

| 층수 | 용도 | 명칭 |
|--------|---------------------------------|----------------------------|
| 1F(본관) | 체험, 교육, 전시, 행사 공간 | 아이디어카페1,2 |
| 2F(본관) | 인터넷방송, 녹화, 중계, 편집 제품 등 촬영 공간 | 크리에이터스튜디오1,2 시제품촬영 스튜디오 |
| 3F(본관) | 교육, 동아리, 네트워킹 공간 | 웹툰공방 |
| | 교육, 동아리, 네트워킹 공간 | 4차산업공방 |
| | 다목적 회의 및 네트워킹 공간 | 소통공방 |
| | 창작자 커뮤니티 쉼터 공간 | 카페테리아(라운지) |
| | 1~3호실 | 3-4인실 |
| | 4~10호실 | 1-2인실 |
| | 사무공간 | 공유오피스 |
| | 입주기업 IBM, 맥, 신티크 | 공용 편집실 |
| 4F(신관) | 입주기업 회의공간 | 공용 회의실 |
| | 회의 및 행사공간 | 대회의실 |
| | 회의 및 행사공간 | 중회의실 |
| | 회의 및 행사공간 | 소회의실1,2 |

2. 층별 제작지원실

1F 본관 1층 아이디어카페 1,2



3F 본관 3층 아이디어 소통,작업공간



본관 3층 카페테리아



4F 신관 4층 회의실

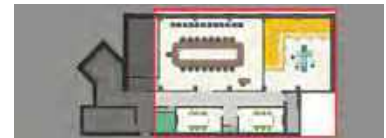

3. 대표 사진



4 . 제작지원실 세부사항



아이디어카페 1, 2

체험, 교육, 전시, 행사, 공간

수용인원 : 25명(106㎡)

운영시간 : 평일 09:00 ~ 18:00

예약방법 : 전화 예약

시설 및 세부 사양

- 빔프로젝터
- 이동식 플립보드(55인치형 Flip전자칠판)

크리에이터 스튜디오 1, 2

인터넷 방송, 녹화, 중계, 촬영, 편집



수용인원 : 2~7명(35㎡)

운영시간 : 평일 09:00 ~ 18:00

예약방법 : 전화 예약

시설 및 세부 사양

- PC(Intel Core i7-9700 2TB 500GB 32GB) 2대
- PC(Intel Core i7-9700 2TB 500GB 18GB) 2대
- 모니터(LG32인치 LED모니터 LG 32ML600MW) 4대
- 비디오 삼각대(비디오삼각대 df16l) 2대
- 라이트 세트(원형스탠드 세트) 2대
- 모니터 스탠드(63h거치 암) 2대
- 마이크 스탠드(RODE 관절형 붐 암 마이크 스탠드) 2대
- 배경지 세트(프리미엄폴 3롤 체인 배경지) 2대
- 스피커(브리츠 커브스 게이밍 사운드바 2.0채널 10W) 2대
- 웹캠(로지텍 1080P 30fps Full+HD(200만화소), 사진 1,500만화소) 2대
- 믹서(야마하 오디오믹서 1kg 믹서형 usb 인터페이스) 2대
- 조명(AUTOCARE 룩스패드43H 2m 투스탠드세트) 2대
- 컴퓨터 설치 S/W : 한글

시제품촬영 스튜디오

제품 등 촬영 공간



수용인원 : 2~3명(8㎡)

운영시간 : 평일 09:00 ~ 18:00

예약방법 : 전화 예약

시설 및 세부 사양

- 조명(FOMEX HD1000p SS-B세트) 1대
- 조명(FOMEX HD1000p S BOOM-S세트) 1대
- 조명(GODOX AD600Pro 스트로보) 1대
- 포토박스(PULUZ 스튜디오 포토박스 중형) 1대
- 촬영테이블(호루스벤누 ST-60100 촬영테이블 1대

웹툰공방

교육, 동아리, 네트워킹 공간



수용인원 : 16명(70㎡)

운영시간 : 평일 09:00 ~ 18:00

예약방법 : 전화 예약

시설 및 세부 사양

- 와콤신티크 프로24((Cintiq Pro 24) 23.6cm, 4K) 1대
- 와콤엔진((Cintiq Pro) Win 10 Pro, Intel 5HQ, 16GB) 1대
- 와콤신티크22(Wacom Cintiq 22) 15대
- 태블릿 스탠드(Ergo Stand 26.8 x 16.76 x 15.91 inches) 1대
- 태블릿 스탠드(와콤전용 ET-ARM) 15대
- 데스크톱컴퓨터(Intel i7 9700(3GHz)) 16대
- 컴퓨터 설치 S/W : CLIP STUDIO PALNT PRO

4차산업공방

교육, 동아리, 네트워킹 공간



수용인원 : 21명(70㎡)

운영시간 : 평일 09:00 ~ 18:00

예약방법 : 전화 예약

시설 및 세부 사양

- PC(Intel i7 9700(3GHz)) 20대
- 모니터(led모니터 24인치) 20대
- 컴퓨터 설치 S/W 목록
 - Adobe CCT 2021(포토샵, 일러스트레이터, 프리미어, 애프터이펙트 등)

소통공방

다목적 회의 및 네트워킹 공간



수용인원 : 20명(65㎡)

운영시간 : 평일 09:00 ~ 18:00

예약방법 : 전화 예약

시설 및 세부 사양

- 빔프로젝터
- 화상회의 시스템

카페테리아(라운지)

창작자 커뮤니티, 쉼터 공간



수용인원 : 10명(40㎡)

운영시간 : 평일 09:00 ~ 18:00

예약방법 : 예약불가

시설 및 세부 사양

- 커피머신 2대
- 정수기 및 제빙기 각 2대
- 라면조리기 2대
- 전자레인지 1대
- 냉장고 1대

공용 편집실(입주기업 전용)

입주기업 사무공간



수용인원 : 3명(6㎡)

운영시간 : 24시(주말, 공휴일 포함)

예약방법 : 입주기업 전용(예약불가)

시설 및 세부 사양

- 와콤신티크프로24((Cintiq Pro 24) 23.6cm, 4K) 1대
- 와콤엔진((Cintiq Pro) Win 10 Pro, Intel 5HQ, 16GB) 1대
- 태블릿스탠드(Ergo Stand 26.8 x 16.76 x 15.91 inches) 1대
- 아이맥(애플 아이맥 MRR 12KH/A-CTO) 1대
- PC(Intel i7 9700(3GHz)) 1대
- 모니터(LED모니터 27인치 S27R350FHK) 2대
- 컴퓨터 설치 S/W 목록
 - MS오피스
 - 한글

공용 회의실(입주기업 전용)

입주기업 회의공간



수용인원 : 6명(8㎡)

운영시간 : 24시(주말, 공휴일 포함)

예약방법 : 입주기업 전용(예약불가)

시설 및 세부 사양

- 고정식 플립보드(55인치형 Flip전자칠판)

소회의실 1, 2

회의 및 행사 공간



수용인원 : 각 7명(5㎡)

운영시간 : 09:00 ~ 18:00

예약방법 : 전화 예약

시설 및 세부 사양

- 고정식 플립보드(55인치형 Flip전자칠판)

중회의실

회의 및 행사 공간

수용인원

: 15명(60㎡)

운영시간

: 평일 09:00 ~ 18:00

예약방법

: 전화 예약

시설 및 세부 사양

- 빔프로젝터

대회의실

회의 및 행사 공간

수용인원

: 20명(60㎡)

운영시간

: 평일 09:00 ~ 18:00

예약방법

: 전화 예약

시설 및 세부 사양

- 빔프로젝터

5 .

대여 장비 목록

| 분류 | 종류 | 수량 | 장비명 |
|---------|-----------|----|--------------------------------|
| 카메라 | 액션캠 | 1 | 액션캠 고프로 히어로8 블랙 (짐벌 패키지) |
| 카메라 | 액션캠 | 1 | 액션캠SONY 사이버샷 DSC-RX0 II |
| 카메라 | 촬영용360카메라 | 1 | 고프로맥스 360카메라 128G 패키지 |
| 카메라 | 비디오 카메라 | 1 | 리코 THETA Z1(기본패키지) |
| 카메라 | 비디오 카메라 | 1 | 인스타360에보(기본패키지) |
| 카메라 | 캠코더 | 2 | 소니 CN/FDR-AXP55 |
| 촬영용보조장비 | 마이크 | 1 | SONY UWP-D21 무선마이크 |
| 촬영용보조장비 | 마이크 | 10 | 지향성 마이크(cvmvm10 II) |
| 촬영용보조장비 | 미니 삼각대 | 10 | 9cm 미니 삼각대(BR1A08) |
| 촬영용보조장비 | LED조명 | 10 | 브라켓(pt3) 포함, LED라이트(w49) |
| 촬영용보조장비 | LED조명 | 10 | 리트라토치 프로 1200lm, 30m방수 |
| 촬영용보조장비 | 짐벌 | 10 | 스마트폰 짐벌(smoothQ2) |
| 짐벌 | 짐벌 | 12 | 오즈모 모바일 3 |
| PC | 노트북 | 21 | Intel i7 8565U, 8G, Win 10 Pro |
| PC | 태블릿 | 7 | 삼성 갤럭시 탭A with s pen 4 |
| PC | 태블릿 | 16 | 삼성 갤럭시 탭A(2016) with s pen 7 |

전국 콘텐츠코리아랩 운영 인프라 현황

경기

센터명 : 경기 콘텐츠코리아랩
gconlab.or.kr
운영기관 : 경기콘텐츠진흥원, 성남산업진흥원

주소 : 경기도 성남시 분당구 대왕판교로 645번길12, 7층
문의처 : 1) 전화번호 : 031-776-4677
2) 이메일 : gaeunc24@gcon.or.kr

1. 제작지원실

| 층수 | 호수 | 명칭 | 명칭 |
|----|----|-----|-----------------|
| 7F | L1 | 여우별 | 강의실 |
| | L2 | 별똥별 | 메인 세미나실 |
| | M1 | 셋별1 | 회의실 |
| | M2 | 셋별2 | 회의실 |
| | M3 | 셋별3 | 회의실 |
| | S1 | 고래별 | 영상촬영스튜디오 |
| | S2 | | 녹음실 |
| | S3 | | 영상편집실1 |
| | S4 | | 영상편집실2 |
| | S5 | | 사진촬영스튜디오 |
| | | 새벽별 | 코워킹 스페이스 (협업공간) |

2. 층별 제작지원실

7F



3. 대표 사진



4 . 제작지원실 세부사항



여우별(L1)

교육, 프로그램 운영을위한 공간

- 수용인원 : 1~12 (명)
- 운영시간 : 평일 09:00 ~ 18:00
- 예약방법 : 전화 예약

시설 및 세부 사양

- Work Station (PC 1~12)
 - 윈도우 계열 : Intel i7-12700F, RTX 3070 Ti or 6700xt, DDR4-25600 (32GB), SSD (512GB), 모니터 (27인치) / WIndows10
- 컴퓨터 설치 S/W목록
 - PC 1~12 영상편집용 Adobe CCT 2022 (포토샵, 일러스트레이터, 프리미어, 에프터이펙트 등)

사진촬영스튜디오(S5)

사진촬영 시설



- 수용인원 : 1~6(명)
- 운영시간 : 평일 10:00 ~ 22:00
- 예약방법 : 전화 예약

시설 및 세부 사양

- 카메라(CANON 5D mark 3)
- LED Panel Light(EX600U x 2)
- Halogen Light(H1000 x 2)
- Strobe Light(E400 x 2)
- 누끼보드판(1~2), 라이트텐트(LT60)

영상촬영스튜디오(S1)

인터뷰 및 콘텐츠 영상촬영 시설



- 수용인원 : 1~8(명)
- 운영시간 : 평일 10:00 ~ 22:00
- 예약방법 : 전화 예약

시설 및 세부 사양

- 카메라(SONY NEX-FS700RH, SONY 알파 a7m3)
- LED Panel Light x 2
- LED Litering LR160
- 크로마키(파랑색, 노랑색, 분홍색)
- TV 프롬프터(LG 50LY340C)
- Work Station (PC)
 - 윈도우 계열 : AMD Ryzen 3700X 8-Core, RTX 2060, DDR4-21300 (32GB), SSD (512GB), 모니터 (24인치x 2) / WIndows10
- 컴퓨터 설치 S/W목록
 - PC 영상촬영용 OBS, Vmix HD
 - 영상편집용 Adobe CCT 2022 (포토샵, 일러스트레이터, 프리미어, 에프터이펙트 등)

녹음실(S2)

오디오 녹음 시설



수용인원 : 1~3(명)

운영시간 : 평일 10:00 ~ 22:00

예약방법 : 전화 예약

시설 및 세부 사양

- MacBookPro(15인치)
- 2GHz Intel i7, Intel Iris Pro 1536MB, 8GB, 모니터(27인치), OS(Sierra 10.12.6)
- Pro Tools
- Mbox + PT11
- Condense Microphone(MXL2006)
- Hedphone(MDR-7506)

셋별 M1, M2 / 회의실

아이디어회의공간



수용인원 : 5명 내외

운영시간 : 10:00 ~ 22:00

예약방법 : 전화 예약

시설 및 세부 사양

- 책걸상, TV모니터

편집실(S3, S4-2개실)

동영상 제작 및 영상편집 시설



수용인원 : 1~4(명)

운영시간 : 평일 10:00 ~ 22:00

예약방법 : 전화 예약

시설 및 세부 사양

- WorkStation

윈도우 계열 : AMD Ryzen 3700X 8-Core, RTX 2060, DDR4-21300 (32GB), SSD (512GB), 모니터 (24인치x 2) / Windows10

- MacPro

· 3.5GHz 6-Core Intel Xeon E5, AMD FirePro D500, 16GB, Apple Thunderbolt Display 27인치 x 2, OS(Catalina 10.15.6)

- 컴퓨터 설치 S/W 목록

Workstation 영상편집용 Adobe CCT 2022

(포토샵, 일러스트레이터, 프리미어, 에프터이펙트 등)

MacPro 영상편집용 Adobe CCT 2022(포토샵, 일러스트레이터, 프리미어, 에프터이펙트 등), Final Cut Pro 10.6.2, Motion 5.6.1, Compressor 4.6.1

셋별 M3 / 회의실

아이디어회의공간



수용인원 : 8명

운영시간 : 10:00 ~ 22:00

예약방법 : 전화 예약

시설 및 세부 사양

- 책걸상, TV모니터

별동별 / 메인 세미나실(L2)

입주기업 사무공간



수용인원 : 50명

운영시간 : 10:00 ~ 22:00

예약방법 : 전화 예약

시설 및 세부 사양

- 책걸상, 빔 프로젝터, 노트북(프로젝터 연결용) 1대, 음향기기

새벽별 / 협업공간(코워킹 스페이스)

창작을위한협업공간



수용인원 : 30명

운영시간 : 10:00 ~ 22:00

예약방법 : 전화 예약

시설 및 세부 사양

- 책걸상, 맥북 (10대)

5 .
대여 장비 목록

| 분류 | 종류 | 수량 | 장비명 |
|--------|------------|-----|------------------|
| CAMERA | CAMCODER | 1EA | SONY NEX-FS700RH |
| CAMERA | DSLR | 1EA | Canon 5D Mark 3 |
| CAMERA | MIRRORLESS | 1EA | Sony A7m3 |

전국 콘텐츠코리아랩 운영 인프라 현황

경남

센터명

: 경남 콘텐츠코리아랩

www.gnckl.or.kr

주소

: 경남 창원시 성산구 창원대로 524

운영기관

: 경남문화예술진흥원

문의처

: 전화번호 : 055-230-8860

1. 제작지원실

| 층수 | 호수 | 명칭 |
|----|-----|-----------|
| 1F | | 중앙홀 |
| | 101 | 사무실 |
| | 102 | 스튜디오 |
| | 103 | 웹툰교육실 |
| | 104 | 영상편집실 |
| | 105 | 음향편집실 |
| | 106 | 가변형교육실 |
| | 107 | 디지털작업실 |
| | 108 | 휴게실 및 독서실 |
| | 109 | 준비실 |
| | 110 | 콘텐츠창작실 |
| | 111 | 입주실1 |
| | 112 | 입주실2 |
| | 113 | 회의실 |
| | 114 | 탕비실 |
| 2F | 115 | 오픈오피스 |
| | 221 | 입주실3 |
| | 223 | 입주실4 |
| | 225 | 상상라운지 |

2. 층별 제작지원실

1F

2F

3. 대표 사진



4 . 제작지원실 세부사항

스튜디오

영상 및 사진 촬영공간

수용인원 : 00명

운영시간 : 09:00 ~ 18:00

예약방법 : 경남CKL 홈페이지 회원가입 후 시설대관 신청

시설 및 세부 사양

- 일체형PC(Mac OS, Windows 10 Pro)
- 배경지(무선전동, 3롤)
- 반사판, 포토박스
- 스튜디오 조명 SET 등



음향편집실

음향 녹음 및 편집공간

수용인원 : 2명

운영시간 : 09:00 ~ 18:00

예약방법 : 경남CKL 홈페이지 회원가입 후 시설대관 신청

시설 및 세부 사양

- 일체형PC(Mac OS, Windows 10 Pro)
- SOFTWARE(Avid Pro Tools)
- MICROPHONE(노이만TLM103)
- MONITOR SPEAKE(Genelec8020),
- AUDIO INTERFACE (Apogee Element88),
- AUDIO CONTROL SURFACE(Avid S1 control Surface Artist Mix)
- HEADPHONE(SennheiserHD300Pro)

영상편집실

영상편집공간



수용인원 : 2명

운영시간 : 09:00 ~ 18:00

예약방법 : 경남CKL 홈페이지 회원가입 후 시설대관 신청

시설 및 세부 사양

- 일체형PC(Mac OS, Windows 10 Pro)
- 컴퓨터 설치 S/W 목록
 - SOFTWARE(Final Cut Pro X, Adobe Creative Cloud - Photoshop, Illustrator, Premiere Pro, Flash Professional, Indesign, After effects, Acrobat Pro)
- HEADPHONE

콘텐츠창작실

공동창작공간



수용인원 : 16명

운영시간 : 09:00 ~ 18:00

예약방법 : 경남CKL 홈페이지 회원가입 후 시설대관 신청

시설 및 세부 사양

- 텔레비전(LED, 65")
- 테이블 및 의자 등

가변형교육실

강연, 교육 및 다목적회의 공간



수용인원 : 30명

운영시간 : 09:00 ~ 18:00

예약방법 : 경남CKL 홈페이지 회원가입 후 시설대관 신청

시설 및 세부 사양

- 강사용PC(Windows 10 Pro)
- 전동스크린(150")
- 비디오프로젝터(5,000ANSI,WUXGA),
- 스피커, 마이크, 이동식 책걸상 등

디지털작업실

소프트웨어 활용 창작, 교육 공간



수용인원 : 16명

운영시간 : 09:00 ~ 18:00

예약방법 : 경남CKL 홈페이지 회원가입 후 시설대관 신청

시설 및 세부 사양

- 강사 및 수강생용PC(Mac OS, Windows 10 Pro)
- 전동스크린(150"), 비디오프로젝터(5,000ANSI,WUXGA)
- 스피커, 마이크
- 컴퓨터 설치 S/W 목록
 - SOFTWARE(Final Cut Pro X, Adobe Creative Cloud Photoshop, Illustrator, Premiere Pro, Flash Professional, Indesign, After effects, Acrobat Pro)

회의실

화상 회의 등 다목적 회의 공간



수용인원 : 14명

운영시간 : 09:00 ~ 18:00

예약방법 : 경남CKL 홈페이지 회원가입 후 시설대관 신청

시설 및 세부 사양

- 텔레비전(LED, 75")
- 전자칠판
- PC(Windows 10 Pro)
- 스피커, 마이크
- 화상회의 카메라(Full HD)
- 회의테이블 및 의자

오픈오피스

공유오피스 공간



수용인원 : 20명

운영시간 : 09:00 ~ 18:00

예약방법 : 경남CKL 홈페이지 회원가입 후 시설대관 신청

시설 및 세부 사양

- 개별좌석별 멀티탭 및 USB 충전 단자 제공
- 복합기(복사, 출력)
- 공용 일체형PC(Windows 10 Pro)

상상라운지

창작자 커뮤니티 공간



수용인원 : 15명

운영시간 : 09:00 ~ 18:00

예약방법 : 경남CKL 홈페이지 회원가입 후 시설대관 신청

시설 및 세부 사양

- 테이블 및 의자 등

5 .

대여 장비 목록

| 분류 | 종류 | 수량 | 장비명 |
|------|-------------------|-----|----------------------------------|
| 카메라 | DSLR | 2EA | 캐논 EOS 5D Mark IV |
| 카메라 | DSLR | 2EA | 캐논 EOS 90D |
| 카메라 | 미러리스 | 2EA | 소니 α9 II |
| 카메라 | 액션캠 | 5EA | 고프로 HERO 8 BLACK |
| 카메라 | 액션캠 | 4EA | 소니 FDR-X3000R |
| 카메라 | 캠코더 | 2EA | 소니 FDR-AXP55 |
| 카메라 | 4K 캠코더 | 1EA | 소니PXW-Z280 |
| 슬라이더 | 유압식 카메라 슬라이더 | 1EA | MICRO2 EASYLOCK2 KIT MISY2 |
| 슬라이더 | 전동 카메라 슬라이더 | 1EA | MICRO2 E800 Motorized Slider |
| 조명 | LED조명 | 1EA | Fomex EX600U LED Light Stand Kit |
| 조명 | 개인방송조명 | 2EA | Fomex IB-LP2 |
| 조명 | 개인방송조명 | 2EA | Fomex IB-LP3 |
| 플래시 | DSLR 플래시 | 4EA | 캐논 600EX II-RT |
| 삼각대 | 4K삼각대 | 1EA | Manfrotto MVH502A.546BK-1 |
| 삼각대 | 삼각대 | 4EA | Cavix PF-284H2C |
| 렌즈 | 크롭DSLR 표준줌렌즈 | 2EA | 캐논 EF-S 17-55mm f/2.8 IS USM |
| 렌즈 | 풀프레임DSLR 표준줌렌즈 | 4EA | 캐논 EF 24-70mm f/2.8L II USM |
| 렌즈 | 풀프레임DSLR 망원줌렌즈 | 2EA | 캐논 EF 70-200mm F2.8L IS III USM |
| 렌즈 | 풀프레임DSLR 광각줌렌즈 | 2EA | 캐논 EF 16-35mm f/2.8L III USM |
| 렌즈 | 풀프레임DSLR 어안줌렌즈 | 2EA | 캐논 EF 8-15mm f/4L Fisheye USM |
| 렌즈 | 풀프레임DSLR 표준단렌즈 | 2EA | 캐논 EF 50mm f/1.2L USM |
| 렌즈 | 풀프레임 미러리스 표준 줌 렌즈 | 2EA | 소니 FE24-70mm F2.8 GM |
| 렌즈 | 풀프레임 미러리스 광각 줌 렌즈 | 2EA | 소니 FE16-35mm F2.8 GM |
| 마이크 | 스테레오마이크 | 4EA | 캐논 DM-E1 |
| 마이크 | 무선마이크 | 2EA | 소니 UWP-D21 |
| 마이크 | USB 콘덴서마이크 | 2EA | Logitech Blue Yeti |
| 짐벌 | 스마트폰 짐벌 | 4EA | DJI 오즈모 Mobile 4 |
| 짐벌 | 원핸드 짐벌 | 2EA | DJI 로닌-SC 프로 콤보 |
| 드론 | 드론 | 5EA | DJI 매빅 Air 2 플라이 모어 콤보 |

전국 콘텐츠코리아랩 운영 인프라 현황

경북

센터명 : 경북 콘텐츠코리아랩
www.gbckl.kr
운영기관 : 경상북도콘텐츠진흥원

주소 : 경상북도 안동시 영가로 16
문의처 : 1) 전화번호 : 054-840-7029
2) 이메일 : umyu2701@gcube.or.kr

1. 제작지원실

| 층수 | 호수 | 명칭 |
|----|-----|-----------------|
| 1F | | 창조아트홀 창조아트리움 |
| 2F | 201 | PT룸 |
| | 202 | 창작샘터 2 |
| | 203 | 창작샘터 1 |
| | 204 | 멘토링실 |
| | 206 | 휴게공간 |
| | 207 | 배움터 4 |
| | 208 | 배움터 2 |
| | 별관 | 스튜디오 |
| 4F | | 라키비움 |
| 6F | 601 | 3D 프린팅실 |
| | 605 | 영상창작실 |
| | 606 | 웹툰창작실 |
| | 607 | 배움터 3 |
| | 611 | 개인창작실 |

2. 층별 제작지원실



3. 대표 사진

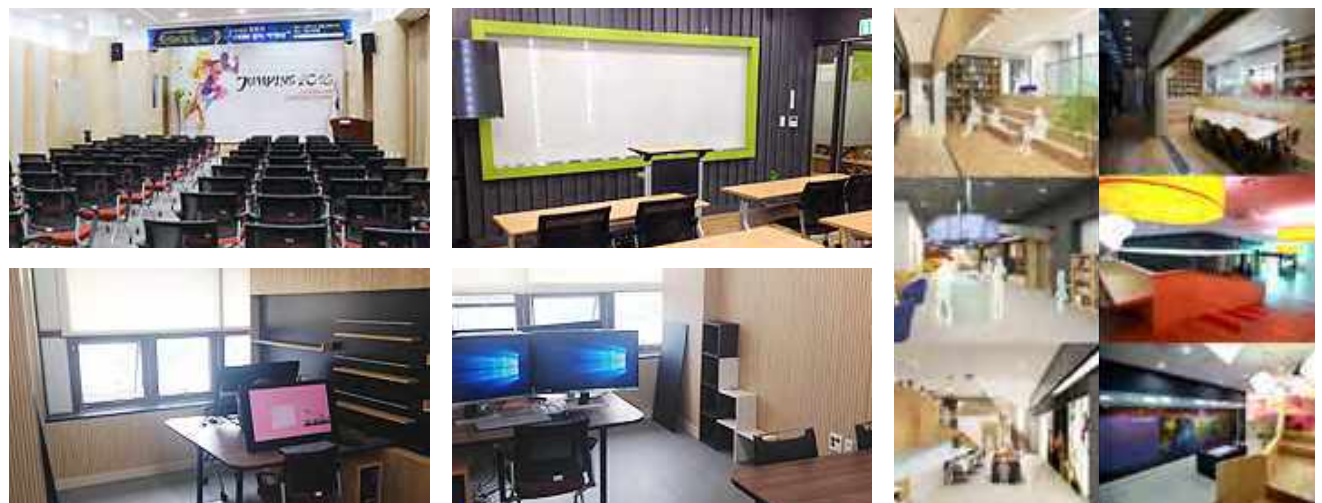

4 . 제작지원실 세부사항

창조아트리움

네트워킹할 수 있는 오픈공간, 창의교육 진행



수용인원 : 70명 (131.4㎡)
운영시간 : (월~일) 09:00 ~ 21:00
예약방법 : 전화 예약

배움터 2

콘텐츠랩, 기술교육 등 컴퓨터 실습이 필요한 수업 진행
 웹툰 제작장비 활용 창작교육 및 창작자 실습 공간 운영



수용인원 : 20명 (85.12㎡)
운영시간 : (월~일) 09:00 ~ 21:00
예약방법 : 전화 예약

시설 및 세부 사양

- PC 17대
- 3D 프린트 5대 (MAKER BOX KIT 2.0)
- 컴퓨터 설치 S/W 목록
 - Adobe Creative Cloud R4
 - (Photoshop, Illustrator, Premiere Pro, After effects 등)

창조아트홀

무빙월을 통한 가변적 공간 활용,
 대규모 강의 및 워크숍 등 운영(상상톡, 특강)



수용인원 : 100명 (211.69㎡)
운영시간 : (월~일) 09:00 ~ 21:00
예약방법 : 전화 예약

시설 및 세부 사양

- LED TV, 무선 마이크

배움터 4

설명회, 단체회의, 심사평가, 자문회의 등 공간 활용



수용인원 : 15명 (28.09㎡)
운영시간 : (월~일) 09:00 ~ 21:00
예약방법 : 전화 예약

시설 및 세부 사양

- 송출용 PC 본체, 웹캠, AV스위처, LED TV, 오디오 파워앰프, 오디오 믹서

창작샘터 1

2~4인 이상의 회의 및 작업을 위한 공간



수용인원 : 2~4명 (13.5㎡)
운영시간 : (월~일) 09:00 ~ 21:00
예약방법 : 홈페이지 사전예약
시설 및 세부 사양
- 이동형 프로젝터

휴게공간

창작자 휴게 공간



수용인원 : 5명 (16.5㎡)
운영시간 : (월~일) 09:00 ~ 21:00
예약방법 : 전화 예약

창작샘터 2

소규모창작 공간(개인창작실)



수용인원 : 2~4명 (12㎡)
운영시간 : (월~일) 09:00 ~ 21:00
예약방법 : 홈페이지 사전예약
시설 및 세부 사양
- 이동형 프로젝터

PT룸

대외 행사 및 창작자 발표 가능, 심사 등



수용인원 : 30명 (71.19㎡)
운영시간 : (월~일) 09:00 ~ 21:00
예약방법 : 전화 예약
시설 및 세부 사양
- LED TV

스튜디오

방송 스튜디오 공간(창작활동 언택트강연)
공연형 강의, 특강, 스튜디오 촬영 등 활용



수용인원 : 60명 (205.4m)
운영시간 : (월~일) 09:00 ~ 21:00
예약방법 : 전화 예약

개인창작실

프라이버시가 존중되는 개인창작공간(5개실)
개인 창작자들의 작업 공간 지원



수용인원 : 10명 (46.23m)
운영시간 : (월~일) 09:00 ~ 21:00
예약방법 : 홈페이지 사전예약

라키비움

창작자 활용 휴게 및 정보습득, 콘텐츠 체험·견학 공간
도서, 체험, 상영, 스토리 창작실 등 운영



수용인원 : 80명 (393.85m)
운영시간 : (화~일) 09:00 ~ 18:00 (상시 무료개방)
※ 휴관 : 매주 월요일, 명절연휴
예약방법 : 전화 예약

시설 및 세부 사양

- 70인치 3DTV(상영시설)

영상창작실

영상 창작을 위한 전문 공간



수용인원 : 4명 (17.58m)
운영시간 : (월~일) 09:00 ~ 21:00
예약방법 : 홈페이지 사전예약

시설 및 세부 사양

- PC 2대
- 컴퓨터 설치 S/W 목록
· Adobe Creative Cloud R4
(Photoshop, Illustrator, Premiere Pro, After effects 등)

웹툰창작실

웹툰 창작을 위한 전문 공간



수용인원 : 4명 (17.58㎡)
운영시간 : (월~일) 09:00 ~ 21:00
예약방법 : 홈페이지 사전예약

시설 및 세부 사양

- PC 2대
- 컴퓨터 설치 S/W 목록
- 클립스튜디오

배움터3

5인 이상의 교육 및 회의를 위한 공간



수용인원 : 20명 (35.475㎡)
운영시간 : (월~일) 09:00 ~ 21:00
예약방법 : 홈페이지 사전예약



3D 프린팅실

3D프린팅, CNC 등 공방실, 기술교육 등 전문 장비를 이용해 창작물을 제작하고 싶은 창작자들을 위한 공간

수용인원 : 30명 (64.8㎡)
운영시간 : (월~일) 09:00 ~ 18:00
예약방법 : 전화 예약

5. 대여 장비 목록

| 분류 | 종류 | 수량 | 장비명 |
|-------|-----------------------|----|---|
| 카메라 | 미러리스 | 1 | SONY 알파 7s |
| 카메라 | DSLR | 2 | Canon EOS 5D MARK IV |
| 카메라 | 미러리스 | 1 | SONY 알파 9 |
| 카메라 | 액션캠 | 5 | GOPRO 4 Hero Edition |
| 카메라 | 액션캠 | 3 | DJI 오즈모 포켓 |
| 카메라 | 액션캠 | 2 | SONY FDR-X3000R |
| 카메라 | 액션캠 | 2 | DJI 오즈모 OM160 |
| 마이크 | 핀 무선 마이크 | 2 | Rode Wireless Go |
| 마이크 | 캠코더, DSLR, 휴대용 오디오레코더 | 2 | Rode VideoMicroPro+ |
| 마이크 | 콘덴서 마이크 | 2 | Britz BE-STM700 |
| 배경세트 | 배경세트 | 1 | PLT, BS-2 |
| 배경세트 | 배경세트 | 1 | PLT, BS-04(그린) |
| 배경세트 | 배경세트 | 2 | PLT, BS-04(블랙) |
| 배경세트 | 배경세트 | 1 | PLT, BS-04(그레이) |
| 배경세트 | 배경세트 | 1 | PLT, BS-04(화이트) |
| 배경세트 | 배경세트 | 1 | PLT, BS-04(블루) |
| 삼각대 | 삼각대 | 1 | Sachtler FSB 4 MD |
| 삼각대 | 삼각대 | 1 | Sachtler FSB6 SL MCF |
| 삼각대 | 삼각대 | 3 | HORUSBENNU FX-TM3 |
| 삼각대 | 삼각대 | 3 | HORUSBENNU FX-5L |
| 삼각대 | 삼각대 | 1 | GITZO GT3543LS + GHFG1 |
| 조명세트 | 스탠드 | 1 | Luxpad43H(2세트) |
| 조명세트 | 스탠드 | 1 | Luxpad22H(2세트) |
| 조명세트 | 스탠드 | 1 | Luxpad K63H |
| 짐벌 | DSLR카메라 짐벌 | 3 | 페이유 AK-4000 |
| 짐벌 | 스마트폰 짐벌 | 3 | DJI 오즈모 Mobile 3 콤보 |
| 짐벌 | 카메라 스마트폰 짐벌 | 3 | 페이유 G6 MAX |
| 카메라렌즈 | 표준줌렌즈 | 2 | Canon EF 24-70mm F2.8L II USM |
| 카메라렌즈 | 광범위줌렌즈 | 1 | Canon EF 28-300mm f/3.5-5.6L IS USM |
| 카메라렌즈 | 광각줌렌즈 | 1 | Canon EF11-24mm F4L USM |
| 카메라렌즈 | 망원줌렌즈 | 1 | SONY FE 24-70mm F2.8 GM(SEL2470GM) |
| 카메라렌즈 | 망원줌렌즈 | 1 | SONY FE 70-200mm F2.8GM OSS |
| 카메라렌즈 | 망원줌렌즈 | 1 | Canon EF 100-400mm F4.5-5.6 L IS II USM |
| 카메라렌즈 | 망원단렌즈 | 1 | Canon JP EF 85mm F1.8USM |
| 카메라렌즈 | 표준단렌즈 | 1 | Canon MY EF 50mm F1.8 STM |
| 카메라렌즈 | 망원단렌즈 | 1 | Sony TH SEL90M28G |
| 카메라렌즈 | 표준단렌즈 | 1 | Sony CN SEL50F18F |
| 캠코더 | 디지털 캠코더 | 1 | SONY PXW-FS5K |
| 캠코더 | 디지털 캠코더 | 1 | SONY FDR-AX100 |
| 태블릿 | 태블릿 | 5 | Wacom Cintiq Companion2 (DTH-W1310H) |
| 태블릿 | 태블릿 | 3 | Wacom DTH-W1320 M |
| 회의장비 | DLP 프로젝터 | 1 | LG PF-1000U |
| 회의장비 | LCD 프로젝터 | 2 | Epson EB-1960 |

전국 콘텐츠코리아랩 운영 인프라 현황

광주

센터명 : 광주 콘텐츠코리아랩
www.gckl.kr
운영기관 : 광주정보문화산업진흥원

주소 : 광주영상복합문화관 (광주광역시 동구 제봉로 96)
문의처 : 1) 전화번호 : 062-350-9337
2) 이메일 : imnara@gicon.or.kr

1. 제작지원실

| 층수 | 명칭 | 비고 |
|----|----------|----------------|
| 5F | 교육장&네트워킹 | 프로젝트 룸(1~2) |
| | 교육장&네트워킹 | 멘토링 룸 |
| 4F | 교육장&네트워킹 | 피칭 룸 |
| | 교육장&네트워킹 | 이노베이션클래스 룸 |
| | 교육장&네트워킹 | 스킬업 교육실 |
| 3F | 교육장 | 아카데미 교육장 |
| 2F | 교육장 | 아카데미 교육장 |
| 1F | 오픈랩 | MAKE ROOM |
| | 오픈랩 | WORK ROOM(1~2) |
| | 오픈랩 | 쇼케이스 전시장 |

2. 층별 제작지원실

| 창작공간 | 주요내용 | 비고 |
|--|--|--|
| 대상 광주콘텐츠코리아랩 창·제작 크리에이터 및 교육생 등 | | |
| 1F | 메이크룸 및 개인 창작실 워크룸 1실, 워크룸 2실, 쇼케이스 전시장 | 크리에이터 아이디어 회의 및 주요 창작 공간 G.CKL 제작 결과물 쇼케이스 전시장 등 |
| 2~3F | 아카데미 교육장 | 진흥원 교육시설 진흥원 공용 |
| 4F | 스킬업 교육실 1-3, 이노베이션클래스룸 피칭룸(화상시스템구축) | 콘텐츠 코리아랩 주요 교육 운영 및 IR 피칭, 초청강연 등 복합공간 |
| 5F | 멘토링 및 네트워킹 룸 | 기업 간 네트워킹 및 회의 공간 진흥원 공용 |

3. 대표 사진



4 . 제작지원실 세부사항

프로젝트 룸(1~2)

[5층] - 아이디어 회의 및 멘토링 등 네트워킹 장소



수용인원 : 8명

운영시간 : 09:00 ~ 18:00

예약방법 : 전화 예약

시설 및 세부 사양

- UHD, 전자보드판 사용 가능
- 프로젝터, 카메라로 프로젝트 리뷰
- 언택트 화상 회의 가능

멘토링 룸

[5층] - 아이디어 회의 및 멘토링 등 네트워킹 장소



수용인원 : 10명

운영시간 : 09:00 ~ 18:00

예약방법 : 전화 예약

시설 및 세부 사양

- 화상회의 가능한 독립된 멘토링 공간
- 폴딩 도어로 공간 구별 가능

이노베이션클래스 룸

[4층] - 광주콘텐츠코리아랩 교육장 및 피칭룸 등 네트워킹 공간



수용인원 : 30명

운영시간 : 09:00 ~ 18:00

예약방법 : 전화 예약

시설 및 세부 사양

- 지원사업 참여기업 대상 선정 및 평가, IR 피칭 프로그램 운영 공간
- 34석 테이블 제공
- 터치스크린, 카메라, 마이크 제공

피칭 룸

[4층] - 광주콘텐츠코리아랩 교육장 및 피칭룸 등 네트워킹 공간



수용인원 : 10명

운영시간 : 09:00 ~ 18:00

예약방법 : 전화 예약

시설 및 세부 사양

- 지원사업 참여기업 대상 선정 및 평가, IR 피칭 프로그램 운영 공간
- 10석 테이블 제공
- 전자칠판 제공

스킬업 교육실(1~3)

[4층] - 광주콘텐츠코리아랩 교육장 및 피칭룸 등 네트워킹 공간



수용인원 : 20명

운영시간 : 09:00 ~ 18:00

예약방법 : 전화 예약

시설 및 세부 사양

- 콘텐츠 창·제작 소프트웨어 활용 교육 프로그램 운영 공간
- 포토샵, 3D MAX, Maya 등 프로그램 톨 사용 가능

아카데미 교육장

[2층] - 콘텐츠 아카데미 운영 공간



수용인원 : 50명

운영시간 : 09:00 ~ 18:00

예약방법 : 전화 예약

시설 및 세부 사양

- 콘텐츠 창·제작 아카데미 및 네트워킹 행사 공간
- 70석 테이블 제공

아카데미 교육장

[3층] - 콘텐츠 아카데미 운영 공간



수용인원 : 70명

운영시간 : 09:00 ~ 18:00

예약방법 : 전화 예약

시설 및 세부 사양

- 콘텐츠 창·제작 아카데미 및 네트워킹 행사 공간
- 70석 테이블 제공

MAKE ROOM

[1층] - 광주콘텐츠코리아랩 워크룸, 메이크룸 등 오픈랩



수용인원 : 6명

운영시간 : 09:00 ~ 18:00

예약방법 : 전화 예약

시설 및 세부 사양

- 창·제작 아이디어 회의 및 콘텐츠 제작 작업 공간
- 테이블, 의자, 화이트보드 비치
- 개인 테블릿 PC 지참 시 콘텐츠 연결 및 사용 가능

WORK ROOM(1~2)

[1층] - 광주콘텐츠코리아랩 워크룸, 메이크룸 등 오픈랩

수용인원 : 6명

운영시간 : 09:00 ~ 18:00

예약방법 : 전화 예약

시설 및 세부 사양

- 창 · 제작 아이디어 회의 및 콘텐츠 제작 작업 공간
- 테이블, 의자, 화이트보드 비치
- 개인 테블릿 PC 지참 시 콘텐츠 연결 및 사용 가능

쇼케이스 전시장

[1층] - 소규모 네트워킹 행사 및 강연

수용인원 : 10명

운영시간 : 09:00 ~ 18:00

예약방법 : 전화 예약

시설 및 세부 사양

- 콘텐츠코리아랩 창작자 및 기업 콘텐츠 결과물 홍보

5. 대여 장비 목록

| 분류 | 종류 | 수량 | 장비명 |
|-----------|----------|-----|-----------------------|
| CAMERA | 카메라렌즈 | 1EA | CANON EF 70-200mm |
| CAMERA | 카메라렌즈 | 1EA | CANON EF 16-35mm |
| CAMERA | 카메라렌즈 | 1EA | CANON EF 24-70mm |
| CAMERA | DSLR | 1EA | EOS 5D Mark IV |
| CAMERA | OSMO Pro | 1EA | GOPRO - Omni™ |
| CAMERA | OSMO Pro | 1EA | OSMO Pro |
| CAMERA | 드론 | 1EA | PHANTOM 4 |
| CAMERA | 삼각대 | 1EA | SACHTLER ACE M GS |
| CAMERA | 짐벌 | 1EA | RONIN-MX |
| PROJECTOR | 프로젝터 | 1EA | EPSON 프로젝터 EB-535W |
| PROJECTOR | 프로젝터 | 1EA | EPSON 프로젝터 EB-G6070W |
| PROJECTOR | 프로젝터 | 1EA | EPSON 프로젝터 EB-Z11000W |
| VR | VR | 1EA | Oculus |
| VR | VR | 1EA | HTC VIVE |
| PC | 테블릿PC | 2EA | iPad Pro 12.9 |
| PC | 모니터 | 3EA | LG 모니터 |
| PC | PC | 1EA | Mac mini |
| PC | PC | 1EA | Mac Pro |
| PC | PC | 1EA | Macbook PRO Retina 15 |

27

전국 콘텐츠코리아랩 운영 인프라 현황

대구

센터명 : 대구 콘텐츠코리아랩
dgckl.kr
운영기관 : 대구디지털혁신진흥원

주소 : 대구광역시 동구 동대구로 471 대구콘텐츠센터 9, 10층
문의처 : 1) 전화번호 : 053-215-4900
2) 이메일 : dgckl@dip.or.kr

1. 제작지원실

| 층수 | 명칭 |
|-----|--|
| 9F | 메인랩 좌식 교육실 좌식 휴게실 카페테리아 이론교육실 |
| 10F | 크리에이터 스튜디오 1 크리에이터 스튜디오 2 스튜디오 팀창작실 1 팀창작실 2 팀창작실 3 팀창작실 4 팀창작실 5 |

2. 층별 제작지원실

9F



10F



3. 대표 사진



4 . 제작지원실 세부사항

메인랩

자유로운 네트워크 활동 및
콘텐츠 강연공간/교육·세미나의 공간



수용인원 : 100명
운영시간 : 09:00 ~ 18:00
예약방법 : 전화 예약

좌식 교육실

자유로운 네트워크 활동과 강연공간/교육·세미나
목적이 아닌 개인/팀별(10명 내외)



수용인원 : 10명
운영시간 : 09:00 ~ 18:00
예약방법 : 전화 예약

이론교육실

강연 및 지식 공유, 교육을 할 수 있는 공간



수용인원 : 30명
운영시간 : 09:00 ~ 18:00
예약방법 : 전화 또는 홈페이지 예약

크리에이터 스튜디오

1인 크리에이터의 영상촬영 및 편집이 가능한 공간(2개실)



수용인원 : 2~4명
운영시간 : 09:00 ~ 18:00
예약방법 : 전화 또는 홈페이지 예약

시설 및 세부 사양

- 데스크톱 / 하드도킹스테이션
- 모니터 (스트리밍용 & 플레이용)
- 오디오믹서
- 마이크 (지향성 & 콘덴서)
- 웹캠

스튜디오



수용인원 : 20명

운영시간 : 09:00 ~ 18:00

예약방법 : 전화 또는 홈페이지 예약

시설 및 세부 사양

- 크로마키(블루스크린) 사용 가능

웹 콘텐츠 교육실



수용인원 : 20명

운영시간 : 09:00 ~ 18:00

예약방법 : 전화 또는 홈페이지 예약

시설 및 세부 사양

- Work Station (PC 1~20) :

· Intel® Core™ i7-8700 CPU @ 3.20GHz 3.19GHz(8GB) / Window

- 컴퓨터 설치 S/W 목록

· Adobe Creative Cloud

(Photoshop, Illustrator, Premiere Pro, Media Encoder 등)



팀창작실

소규모 그룹의 아이디어 회의 공간(5개실)

수용인원 : 2~4명

운영시간 : 09:00 ~ 18:00

예약방법 : 전화 또는 홈페이지 예약

5 .

대여 장비 목록

| 분류 | 종류 | 수량 | 장비명 |
|----------------|-------------|------|--------------------------------------|
| 캠코더 | CAMCORDER | 5EA | SONY PXW-Z100 |
| 캠코더 | CAMCORDER | 3EA | 고프로 HERO4-Black |
| 카메라 | DSLR | 7EA | CANON EOS 5D Mark III |
| 렌즈 | LENS | 6EA | CANON EF 24-70mm F2.8I II USM |
| 렌즈 | LENS | 1EA | CANON EF 50mm F1.2L USM |
| 렌즈 | LENS | 2EA | CANON EF 85mm F1.8 USM |
| 렌즈 | LENS | 2EA | CANON EF 16-35mm f/2.8L II USM |
| 렌즈 | LENS | 2EA | CANON EF 70-200mm F2.8L IS II USM |
| 렌즈 | LENS | 1EA | CANON EF 8-15mm F4L Fisheye USM |
| 렌즈 | LENS | 2EA | CANON EF 100mm F2.8 Macro USM |
| 렌즈 | LENS | 2EA | CANON EF 100-400mm f/4.5-5.6L IS USM |
| 플래시 | FLASH | 10EA | Speedlite 600EX-RT |
| 데스크톱 하드도킹 스테이션 | 데스크톱 | 2EA | NX-802RU30 |
| 모니터 | STREAMING | 2EA | C34H890W |
| 모니터 | PLAY | 2EA | C32HG70 |
| 오디오 믹스 | AUDIO MIXER | 2EA | AG06 |
| 마이크 | 지향성 | 2EA | F1-SP |
| 마이크 | CONDENSER | 2EA | NT1-A |
| 마이크 스탠드 | MIKE STAND | 2EA | U59 |
| 웹캠 | WEBCAM | 2EA | BRIO 4K |
| 삼각대 | 삼각대 | 3EA | MVK500M |

전국 콘텐츠코리아랩 운영 인프라 현황 대전

센터명 : 대전 콘텐츠코리아랩
www.diciackl.or.kr
운영기관 : 대전정보문화산업진흥원

주소 : 대전광역시 유성구 대덕대로 480 첨단과학관 2층
문의처 : 1) 전화번호 : 042-867-9886
2) 이메일 : wlsdh582@dicia.or.kr

1. 제작지원실

| 층수 | 호수 | 명칭 |
|----|-------------|------------------|
| 2F | | 스튜디오A |
| | | 스튜디오B |
| | | 디지털편집실 |
| | | 스트리밍실 |
| | | 패션창작실 |
| | | InD 스페이스 |
| | | 토론공간 |
| | | 교육실1 |
| | | 교육실2 |
| | | 햇빛다락 |
| | | 별빛다락 |
| | | 달빛다락 |
| | 콘텐츠창작소 1~5호 | 콘텐츠창작소(창작자 입주공간) |
| | 콘텐츠공방 1~5호 | 콘텐츠공방(기업 입주실) |

2. 층별 제작지원실

2F



3. 대표 사진



4 . 제작지원실 세부사항

스튜디오 A

영상 촬영이 가능한 공간으로
전시 선반을 활용하여 촬영이 가능한 스튜디오



수용인원 : 4명

운영시간 : 09:00 ~ 18:00

예약방법 : 전화 예약

시설 및 세부 사양

- 삼성플립2 55인치 1대 제공

디지털편집실

2대의 pc를 이용해 촬영한 영상물을 편집하는 공간



수용인원 : 2명

운영시간 : 09:00 ~ 18:00

예약방법 : 전화 예약

시설 및 세부 사양

- PC1 (영상편집용, Adobe CCT 2022 제공)
- PC2 (영상편집용, 모션파이브 및 파이널컷 제공)

스튜디오 B

블루스크린을 배경으로 VFX합성이 가능하며 배경지,
크로마키 배경 등이 사용 가능하며 3개의 조명기를 활용



수용인원 : 10명

운영시간 : 09:00 ~ 18:00

예약방법 : 전화 예약

시설 및 세부 사양

- 빔 프로젝터, 3색 스크린, 크로마키천(3색),
- 제품촬영용 조명기(e600 sss세트) 제공

스트리밍실

인터넷 라이브 방송을 진행할 수 있으며,
방음처리가 되어 있는 별도 공간



수용인원 : 2명

운영시간 : 09:00 ~ 18:00

예약방법 : 전화 예약

시설 및 세부 사양

- PC1 (영상편집용, Adobe CCT 2022 제공)
- 마이크 (ZOOM F1-SP)
- 헤드폰 (SONY MDR-7506) 제공

inD 스페이스

오픈형 스페이스로 최신 음향장비와 대형 스크린 2개 구비



수용인원 : 40명

운영시간 : 09:00 ~ 18:00

예약방법 : 전화 예약

시설 및 세부 사양

- 빔 프로젝터 및 스크린 2개
- 복합 음향기기(무선마이크 2대 포함)

토론공간

콘텐츠 관련 서적 비치, 회의 및 토론 가능한 오픈형 공간



수용인원 : 8명

운영시간 : 09:00 ~ 18:00

예약방법 : 전화 예약

시설 및 세부 사양

- 회의용 테이블 1개

교육실1

소규모 교육(8인 이하) 진행 공간



수용인원 : 8명

운영시간 : 09:00 ~ 18:00

예약방법 : 전화 예약

시설 및 세부 사양

- 교육용 PC 8대(트리엠, TAR-M37-0526G66)
- 모니터 8대(엘지전자, CN/27EA430V, 68.6cm)
- 빔 프로젝터

교육실2

단체교육(15인 이상) 진행 공간



수용인원 : 15명

운영시간 : 09:00 ~ 18:00

예약방법 : 전화 예약

시설 및 세부 사양

- 교육용 PC 16대(트리엠, TAR-M37-0526G66)
- 모니터 16대(엘지전자, CN/27EA430V, 68.6cm)

햇빛다락

10인 이상 인원들을 위한 단체 회의공간



수용인원 : 15명

운영시간 : 09:00 ~ 18:00

예약방법 : 전화 예약

시설 및 세부 사양

- 삼성플립2 55인치 1대 제공

별빛다락

5인 이상 인원들을 위한 소규모 회의공간



수용인원 : 8명

운영시간 : 09:00 ~ 18:00

예약방법 : 전화 예약

시설 및 세부 사양

- 삼성플립2 55인치 1대 제공

달빛다락

5인 이상 인원들을 위한 소규모 회의공간



수용인원 : 8명

운영시간 : 09:00 ~ 18:00

예약방법 : 전화 예약

시설 및 세부 사양

- 삼성플립2 55인치 1대 제공

콘텐츠창작소

콘텐츠 관련 개인 창작자들이
창작활동을 진행할 수 있는 개인창작실



수용인원 : 1개 호실당 최대 2인(총 5개실)

운영시간 : 09:00 ~ 18:00

예약방법 : 전화 예약

시설 및 세부 사양

- 1개 호실당 작업용 PC 1대(트리엠, TAR-M37-0526G66)

- 모니터 1대(엘지전자, CN/27EA430V, 68.6cm)

5 .

대여 장비 목록

| 분류 | 종류 | 수량 | 장비명 |
|--------|-------------|-----|-----------------------------|
| 카메라 | 액션캠 | 1EA | SONY FDR-X3000R |
| 카메라 | 캠코더 | 2EA | SONY FDR-AX700 |
| 카메라 | 고프로 | 1EA | GOPRO-MAX |
| 카메라 | 고화질 카메라 | 1EA | Canon 5D mark4 |
| 카메라 | 브이로그형 카메라 | 3EA | SONY a6400 |
| 카메라 | 사진촬영용 카메라 | 1EA | SONY a7m3 |
| 렌즈 | 24-70mm 렌즈 | 1EA | Canon 24-70mm 렌즈 |
| 렌즈 | 85mm | 1EA | Canon 85mm 렌즈 |
| 렌즈 | 70-200mm 렌즈 | 1EA | Canon 70-200mm 렌즈 |
| 마운트컨버터 | 마운트컨버터 | 1EA | MC-11 |
| 짐벌 | 초경량 짐벌 | 3EA | Weebill S짐벌 |
| 삼각대 | 삼각대 | 5EA | Gizomos G-1503C |
| 크로마키 | 크로마키천 | 1EA | 크로마키천 3색 세트 |
| 조명기 | 휴대용 조명기 | 9EA | 룩스패드 43H |
| 비디오조명 | 휴대용 조명기 | 2EA | GODOX LED0260 |
| 노트북 | 노트북 | 2EA | 삼성 갤럭시 북 플렉스 |
| 태블릿 | 와콤 스튜디오 | 3EA | 와콤 모바일 스튜디오 |
| 녹음기 | 휴대용 | 3EA | Voice Recorder |
| 마이크 | 이동형 | 2EA | 젠하이저 EW112-p G3 |
| 마이크 | 이동형 | 3EA | Rode mic |
| 마이크 | 거치형 | 2EA | ZOOM F1-SP Recorder Shotgun |

전국 콘텐츠코리아랩 운영 인프라 현황

부산

센터명 : 부산 콘텐츠코리아랩
www.cklbusan.com
운영기관 : 부산정보산업진흥원

주소 : 부산광역시 해운대구 수영강변대로 140
문의처 : 1) 전화번호 : 051-749-9175~7
2) 이메일 : ckl051busan@gmail.com

1. 제작지원실

| 층수 | 명칭 |
|----|--|
| 2F | 커뮤니티공간 (스튜디오A) 스튜디오 (B, C) 크로마키실 (스튜디오 D) 편집실 (A, C) 스트리밍룸 |
| 4F | 미디어룸 |
| 5F | 749 - 교육실 (Mac) 9160 - 교육실 (Wacom Cintiq) 부산 콘텐츠코리아 랩 입주실 (16개) 오픈오피스 (7개, 14좌석) 회의실 2개 창작실 3개 복합공간 |

2. 층별 제작지원실

2F 크리에이터 스튜디오



4F 센터 메인센터



5F 센터 메인센터



3. 대표 사진



4 . 제작지원실 세부사항

스튜디오 A

커뮤니티 공간



수용인원 : 최대 30명
운영시간 : 10:00 ~ 18:00
예약방법 : 대관불가
시설 및 세부 사양

의자, 테이블

스튜디오 B

토크쇼 및 인터뷰 촬영 최적화 스튜디오



수용인원 : 최대 5명
운영시간 : 10:00 ~ 18:00 (3시간씩 2회차
 10:00 ~ 13:00 / 15:00 ~ 18:00)
예약방법 : 온라인 예약 신청 및 승인 획득
시설 및 세부 사양

하늘, 분홍, 베이지의 파스텔 톤 배경지 이용 가능

스튜디오 C

음악관련 콘텐츠 제작 최적화 스튜디오



수용인원 : 5명
운영시간 : 10:00 ~ 18:00 (3시간씩 2회차
 10:00 ~ 13:00 / 15:00 ~ 18:00)
예약방법 : 온라인 예약 신청 및 승인 획득
시설 및 세부 사양

방음처리

스튜디오 D

크로마키용 사진 및 영상 촬영 스튜디오



수용인원 : 최대 5명
운영시간 : 10:00 ~ 18:00 (3시간씩 2회차
 10:00 ~ 13:00 / 15:00 ~ 18:00)
예약방법 : 온라인 예약 신청 및 승인 획득
시설 및 세부 사양

크로마키 (흰색, 파란색, 초록색)

편집실 A

Mac 기반 편집실



수용인원 : 1명

운영시간 : 10:00 ~ 18:00 (3시간씩 2회차
10:00 ~ 13:00 / 15:00 ~ 18:00)

예약방법 : 장비교육수료후, 온라인예약신청 및 승인 획득

시설 및 세부 사양

- Mac PC
- 편집프로그램 (Final Cut Pro X)

편집실 C

Window 기반 편집실



수용인원 : 1명

운영시간 : 10:00 ~ 18:00 (3시간씩 2회차
10:00 ~ 13:00 / 15:00 ~ 18:00)

예약방법 : 장비교육수료후, 온라인예약신청 및 승인 획득

시설 및 세부 사양

- Window PC
- 편집프로그램 (Adobe Premiere CC 2017)

스트리밍룸



수용인원 : 최대 3명

운영시간 : 10:00 ~ 18:00 (3시간씩 2회차
10:00 ~ 13:00 / 15:00 ~ 18:00)

예약방법 : 장비교육수료후, 온라인예약신청 및 승인 획득

시설 및 세부 사양

- PC
- 조명 4개
- 마이크

미디어룸

소규모 세미나실



수용인원 : 최대 30명

운영시간 : 10:00 ~ 18:00 (3시간씩 2회차
10:00 ~ 13:00 / 15:00 ~ 18:00)

예약방법 : 예약기간내 신청 후, 부산 콘텐츠코리아랩 홈페이지내 <행사세부 계획서>를 신청 기간에 맞추어 제출, 심사 후 개별연락

시설 및 세부 사양

- 2 인용 원형 테이블 3개 / 2인용 사각 테이블 4개 / 가용 의자 23개
- 현수막 거치대(가로 4m x 세로 80cm)
- 빔 프로젝터(PC음향 연결 가능)
- 스크린

749 - 교육실 (예약불가)



수용인원 : 최대 20명

운영시간 : 09:00 ~ 19:00

예약방법 : 체험 및 교육 프로그램 운영시 이용 가능

시설 및 세부 사양

- 아이맥 PC 20대 (APPLE IMAC M1 24형)
- 교탁
- 빔 프로젝터(PC음향 연결 가능)
- 스크린

9160 - 교육실 (예약불가)



수용인원 : 최대 16명

운영시간 : 09:00 ~ 19:00

예약방법 : 체험 및 교육 프로그램 운영시 이용 가능

시설 및 세부 사양

- 신티크(Wacom Cintiq) 10대
- 교탁
- 스피커
- 스크린



오픈오피스

수용인원 : 2인 오픈오피스 7개 (14좌석)

운영시간 : 주중(월~금) - 09:00 ~ 19:00
주말(토) - 10:00 ~ 18:00

예약방법 : 7개실 중 5개의 오픈오피스 예약 및 이용 가능 (2개실은 입주이용자 전용)
온라인 사전 신청 (예약 신청 1회당 최대 예약 시간 4시간, 1인 총 2회 예약 가능)

시설 및 세부 사양

- 사업자등록증 발급 지원(부산 콘텐츠코리아 랩 센터 메인센터 주소지)
- 입주사 전용 당일 예약제 오픈오피스 공간, 회의실, 창작성, 공용공간 등 지원
- 편의시설, 체력 단련장, 기타 부대시설 완비 (※ 센터 메인센터에 한함)
- 네트워크망 무상지원

회의실 2개



- 수용인원** : 최대 9명 1개 / 최대 7명 1개
- 운영시간** : 10:00 ~ 18:00 (3시간씩 2회차
10:00 ~ 13:00 / 15:00 ~ 18:00)
- 예약방법** : 온라인 사전 신청 (예약신청 1회당 최대 예약
시간 4시간, 1인 총 2회 예약가능)

시설 및 세부 사양

- 스마트 PDP TV 1ea, 멀티탭 1ea, 화이트보드 (보드마카 포함)
- 아크릴 칸막이 (코로나 19 감염 예방 위한 비말확산 방지 목적)

창작실 3개



- 수용인원** : 최대 6명 2개 / 최대 8명 1개
- 운영시간** : 주중(월~금) - 9시 ~ 19시
주말(토) - 10시 ~ 18시
- 예약방법** : 온라인 사전 신청 (예약신청 1회당 최대 예약
시간 4시간, 1인 총 2회 예약가능)

시설 및 세부 사양

- 멀티탭 1ea, 화이트보드 (보드마카 포함)
- 아크릴 칸막이 (코로나 19 감염 예방 위한 비말확산 방지 목적)

복합공간

세미나공간



- 수용인원** : 최대 60명 / 공간 2분할 시, 공간당 최대 30(명)
- 운영시간** : 10:00 ~ 18:00
- 예약방법** : 약 기간 내 신청 후, 부산 콘텐츠코리아
랩 홈페이지 내 <행사세부 계획서>를
신청 기간에 맞추어 제출, 심사기간 내
확정여부 개별 안내PC

시설 및 세부 사양

- 이동식 강연대 : 1개
- 계단석 : 34석
- 이동식 책상 : 69개
- 이동식 의자 : 79개
- 현수막 거치대 (가로 5~6m×세로 80cm로 정해진 위치에만 부착가능)
- 빔 프로젝터
- 스탠드형 TV
- 스크린
- 화이트 보드(소, 대형)

5 . 대여 장비 목록

| 분류 | 종류 | 수량 | 장비명 |
|-------|----------|-----|---------------------------------|
| 카메라 | 캠코더 | 1EA | SONY PXW-X70 |
| 카메라 | 캠코더 | 1EA | CANON XA25 |
| 카메라 | 미러리스 | 1EA | 파나소닉 LUMIX-GH5s |
| 카메라 | 미러리스 | 1EA | 파나소닉 LUMIX DMC-GH4 |
| 카메라 | DSLR | 1EA | CANON EOS 6D |
| 카메라 | DSLR | 1EA | CANON EOS 5D Mark3 III |
| 렌즈 | 줌렌즈 | 1EA | 파나소닉 LUMIX 35-100mm F2.8 |
| 렌즈 | 줌렌즈 | 1EA | 파나소닉 LUMIX 12-35mm F2.8 |
| 렌즈 | 줌렌즈 | 1EA | CANON EF 24-105mm F3.5-5.6 |
| 렌즈 | 줌렌즈 | 1EA | CANON EF 24-105mm F3.5-5.6 |
| 렌즈 | 인물촬영렌즈 | 1EA | 파나소닉 LEICA H-NS043E |
| 렌즈 | 망원렌즈 | 1EA | 파나소닉 LEICA H-RS100400 |
| 렌즈 | 망원렌즈 | 1EA | CANON EF 70-200mm F2.8L |
| 렌즈 | 광각렌즈 | 1EA | CANON EF 16-35mm F2.8L |
| 삼각대 | 삼각대 | 1EA | manfrotto 모노포드 MVM500A |
| 삼각대 | 삼각대 | 1EA | manfrotto MKBFRC4-BH |
| 삼각대 | 삼각대 | 1EA | LIBEC TH-X |
| 삼각대 | 삼각대 | 1EA | LIBEC TH-650HD |
| 삼각대 | 삼각대 | 1EA | BENRO AERO2 |
| 삼각대 | 삼각대 | 1EA | BENRO A-198EX + PH-61 |
| 삼각대 | 미니삼각대 | 1EA | 레오포토 LS-223C |
| 삼각대 | 미니삼각대 | 1EA | MANFROTTO MTPIXIEVO-RD |
| 마이크 | 유선마이크 | 1EA | SHURE SM58 |
| 마이크 | 샷건 마이크 | 1EA | SONY ECM-XM1 |
| 마이크 | 무선 마이크 | 1EA | SONY UWP-D11 |
| 조명 | 주조명스탠드 | 1EA | 주조명 스탠드 |
| 조명 | 주조명 | 1EA | Qon LED BASE LIGHT BX2 |
| 조명 | 주조명 | 1EA | Qon 7200WS |
| 조명 | 보조조명 스탠드 | 1EA | 보조조명 스탠드 |
| 조명 | 보조조명 | 1EA | Qon led light 98w |
| 액션캠 | 액션캠 | 1EA | SONY FDR-X3000R |
| 액션캠 | 액션캠 | 1EA | GOPRO HERO4 블랙에디션 |
| 짐벌 | 촬영그립 | 1EA | 촬영그립 |
| 짐벌 | 스마트폰 짐벌 | 1EA | DJI 오즈모 모바일 2 |
| 배경지 | 배경 | 1EA | 원터치 크로마키(블랙) |
| 배경지 | 배경 | 1EA | 원터치 크로마키 양면(그린, 블루) |
| 배경지 | 배경 | 1EA | 원터치 크로마키 스탠드 |
| 케이블 | 케이블 | 1EA | HDMI 연장선 ; 3m |
| 케이블 | 케이블 | 1EA | HDMI to HDMI ; 1.5m, 3m, 5m, 10 |
| 메모리카드 | SD카드 | 1EA | Transcend 32G |
| 메모리카드 | SD카드 | 1EA | 삼성전자 64G |
| 메모리카드 | SD카드 | 1EA | Transcend 64G |
| 메모리카드 | SD카드 | 1EA | Sandisk 16G |
| 메모리카드 | SD카드 | 1EA | Sandisk 16G |
| 메모리카드 | CF카드 | 1EA | Sandisk 128G |

전국 콘텐츠코리아랩 운영 인프라 현황

울산

센터명 : 울산 콘텐츠코리아랩
ucl.or.kr
운영기관 : 울산정보산업진흥원

주소 : 울산광역시 남구 무거동 대학로 146 진향빌딩 2,3,4,7층
문의처 : 1) 전화번호 : 052-277-9217
2) 이메일 : ucl@uipa.or.kr

1. 제작지원실

| 층수 | 명칭 |
|----|--------------|
| 2F | 세미나실 |
| | 상상라운지 |
| 3F | 코워킹스페이스 |
| | 회의실1 |
| | 회의실2 |
| | SW교육실 |
| | 운영사무실 |
| 4F | 녹음실 |
| | 메인스튜디오 |
| | 종합편집실1 |
| | 종합편집실1 |
| | 1인스튜디오 |
| | 전문작업실 |
| 7F | 창작랩(워크숍, 교육) |

2. 층별 제작지원실

2F

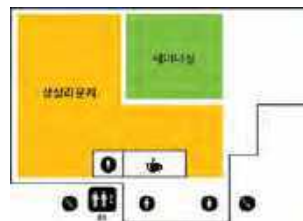

3F



4F



3. 대표 사진



4 . 제작지원실 세부사항

상상라운지(2층)



수용인원 : 30명

운영시간 : 09:00 ~ 18:00

예약방법 : 전화 예약

시설 및 세부 사양

- 음향장비
- 무선마이크 2개
- 빔프로젝트

세미나실(2층)



수용인원 : 25명

운영시간 : 09:00 ~ 18:00

예약방법 : 전화 예약

시설 및 세부 사양

- 음향장비
- 무선마이크 2개
- 빔프로젝트
- 전자교탁
- 포디움

SW교육실(3층)



수용인원 : 22명

운영시간 : 09:00 ~ 18:00

예약방법 : 전화 예약

시설 및 세부 사양

- 음향장비, 무선마이크 2개, 빔프로젝트, 전자교탁, 포디움
- 컴퓨터 설치 S/W
 - PC iMac(1~23) 영상편집용 MS오피스, Final Cut Pro
 - Adobe CCT 2022(포토샵, 일러스트레이터, 프리미어, 애프터이펙트 등)

코워킹스페이스(3층)



수용인원 : 20명

운영시간 : 09:00 ~ 18:00

예약방법 : 전화 예약

회의실 1 · 2(3층)



수용인원 : 12명

운영시간 : 09:00 ~ 18:00

예약방법 : 전화 예약

시설 및 세부 사양

TV 1대

메인스튜디오(4층)



수용인원 : 최대 10명

운영시간 : 09:00 ~ 18:00

예약방법 : 전화 예약

시설 및 세부 사양

- 캠코더, 미러리스 카메라, 삼각대, 조명, 반사판, TV, vMix 4K
- **컴퓨터 설치 S/W**
 - PC iMac(1) MS오피스, Final Cut Pro
 - Adobe CCT 2022(포토샵, 일러스트레이터, 프리미어, 애프터이펙트 등)

녹음실(4층)



수용인원 : 4명

운영시간 : 09:00 ~ 18:00

예약방법 : 전화 예약

시설 및 세부 사양

- 외장스토리지, 오디오 인터페이스, DAW
- 스피커, 마이크, 헤드폰, TV
- **컴퓨터 설치 S/W**
 - PC iMac(1) MS오피스, Final Cut Pro
 - Adobe CCT 2022(포토샵, 일러스트레이터, 프리미어, 애프터이펙트 등)

종합편집실 1 · 2 (4층)



수용인원 : 실당 최대 2명

운영시간 : 09:00 ~ 18:00

예약방법 : 전화 예약

시설 및 세부 사양

- 외장스토리지, 스피커, 오디오 인터페이스, 헤드폰
- **컴퓨터 설치 S/W**
 - PC iMac(1~2) 영상편집용 MS오피스, Final Cut Pro
 - Adobe CCT 2022(포토샵, 일러스트레이터, 프리미어, 애프터이펙트 등)



1인스튜디오(4층)

수용인원 : 최대 2명

운영시간 : 09:00 ~ 18:00

예약방법 : 전화 예약

시설 및 세부 사양

- 캠코더, 삼각대, 짐벌, 조명
- 마이크, 스피커, 오디오 인터페이스, 헤드폰
- 컴퓨터 설치 S/W
 - PC iMac(1) 영상편집용 MS오피스, Final Cut Pro
 - Adobe CCT 2022(포토샵, 일러스트레이터, 프리미어, 애프터이펙트 등)

5. 대어 장비 목록

| 장소 | 분류 | 용도 | 장비명 | 수량 |
|---------|-------------|--------------------|-------------------------------|----|
| 메인 스튜디오 | 카메라 | 크로마 촬영용 캠코더 | SONY PXW-Z190 | 1 |
| | 카메라 | 제품 촬영용 미러리스 카메라 | Panasonic DC-S1M | 1 |
| | 카메라 렌즈 | 제품촬영용(사물촬영) | S-R24105GC | 1 |
| | 카메라 렌즈 | 고심도 촬영용 | S-X50GC | 1 |
| | 카메라 렌즈 | 광각 촬영용 | SONY 알파 FE 24mm | 1 |
| | 삼각대 | 촬영용 삼각대 | SH25 | 2 |
| | 삼각대 | 수직촬영용 삼각대 | VCT-P300 | 1 |
| | 카메라플래시 | 촬영용 카메라 플래시 | DMW-FL360L | 1 |
| | 반사판 | 촬영용 반사판 | Solid-80 | 2 |
| | 핀마이크 세트 | 촬영용 핀마이크 | SONY UWP-D21 | 2 |
| | 조명 | 고정형 | 포맥스 EX3302 | 1 |
| | 조명 | (팬터그래프레이시스템및스트로보) | 스트로보:포맥스 E600 | 2 |
| | 조명 | 이동형 | BNG-T672C | 2 |
| | PC | 촬영 모니터링용 PC | iMac 27인치(Retina 5K) | 1 |
| | 촬영 모니터링용 TV | 촬영 모니터용 | LG OLED UHD TV 55인치 | 1 |
| | 제품촬영 세트 | 제품촬영용 조명(지속광)촬영 세트 | 룩스패드 43 지속광 촬영 세트 | 1 |
| 장비실 | 짐벌 | 편집물 저장 | LaCie 2big Thunderbolt3 / 8TB | 1 |
| | 짐벌 | 스마트폰용 | 오즈모 모바일2 | 2 |
| | 짐벌 | | 페이유 g6 plus | 1 |
| | UV프린터 | | NC-UV3 Z1 | 1 |
| | 집진기 | | MX-500 | 1 |
| | 드론 | | 매빅 에어2 콤보 ※ 전파인증 취소여부 확인 | 4 |
| | 캡처보드(외장형) | | AverMedia Live Gamer ULTRA | 1 |
| | 캡처보드(내장형) | | AverMedia Live Gamer DUO | 1 |
| | 프롬프터 | | Prompter People PRO-SP17S | 2 |

| 장소 | 분류 | 용도 | 장비명 | 수량 |
|-------------|------------------|------------------------------|--------------------------------|----|
| | 스위치 | | ADERATO AiMix-12 | 1 |
| | 영사용 스크린 | | NS-FM100 | 1 |
| | 이동형빔 | | GL-970W | 1 |
| 1인 스튜디오 | 카메라 | 촬영용 캠코더 카메라 | Sony HXR-NX100 | 1 |
| | 카메라 | 웹캠 | 로지텍 c920 | 1 |
| | 마이크 | 1인미디어 제작용 마이크 | TLM103 | 1 |
| | 마이크 | 1인미디어 제작용 마이크 | RODE NT-USB MIC | 1 |
| | 오디오 인터페이스 | 1인미디어 제작용 | Apogee Element 24 | 1 |
| | 조명 | 촬영용 조명(지속광) 촬영 세트 | 룩스패드 43 지속광 촬영 세트 | 4 |
| | PC | 음향 조정 및 편집용 PC | iMac 27인치(Retina 5K) | 1 |
| | 모니터링 스피커 | 음향 모니터링용 | GENELEC 8020D | 2 |
| | 모니터링 헤드폰 | 음향 모니터링용 | HD300 PRO | 1 |
| 녹음실 및 녹음조정실 | 마이크 | 음향 녹음용 마이크 | TLM103 | 3 |
| | 마이크 스탠드 | 마이크 악세사리 | K&M 210/2 | 3 |
| | 모니터링 스피커 | 음향 모니터링용 | GENELEC 8030D | 2 |
| | 헤드폰 | 음향 모니터링용 | HD300 PRO | 4 |
| | 비디오 모니터 | 모니터링용 | LG OLEDUHDTVOLED65C8PUA | 1 |
| | Pro Tools system | 오디오 레코딩, 편집 및 믹싱 등 프로덕션용 DAW | Avid Protools 2019 | 1 |
| | Pro Tools system | 오디오 인터페이스 | Apogee Element 88 | 1 |
| 종합 편집실 | Pro Tools system | 오디오 컨트롤 스페이스 | AVID ARTIST MIX | 1 |
| | PC | 음향 조정 및 편집용 PC | iMac 27인치(Retina 5K) | 2 |
| | 외장스토리지 | 음향 녹음 · 편집물 저장 | LaCie 2big Thunderbolt3 / 20TB | 1 |
| | 헤드폰 믹싱 분배기 | | HA8000 | 1 |
| | 모니터 컨트롤러 | | BIG KNOB | 1 |
| | 썬더볼트 dock | | Thunderbolt 3 Dock-Pro | 1 |
| | PC | 영상 및 음향 편집용 PC | iMac 27인치(Retina 5K) | 4 |
| | 모니터링 스피커 | 음향 모니터링용 | GENELEC 8020D | 4 |
| | 헤드폰 | 음향 모니터링용 | HD300 PRO | 4 |
| | 오디오 인터페이스 | 1인미디어 제작용 | Apogee Element 24 | 2 |
| 상상 라운지 | 외장스토리지 | 영상/음향 편집물 저장 | ThunderBay 6 / 24TB | 2 |
| | 모니터 | | CN/29UM68 | 1 |
| | 빔프로젝터 | | Panasonic PT-VMZ50 | 1 |
| 세미나실 | 키오스크 | | SW49-HPMKIOS | 1 |
| | 빔프로젝터 | | Panasonic PT-VMZ50 | 1 |
| | 전자교탁 | | 22KMC | 1 |

전국 콘텐츠코리아랩 운영 인프라 현황 인천

센터명 : 인천 콘텐츠코리아랩
www.inckl.or.kr
운영기관 : 인천테크노파크

주소 : 인천 미추홀구 미추홀대로 691, 틈문화창작지대
문의처 : 1) 전화번호 : 032-876-6423
2) 이메일 : hinnie@itp.or.kr

1. 제작지원실

| 층수 | 호수 | 명칭 |
|----|---------------|---------------|
| 4F | 401, 403 | 교육실 |
| | 402 | 운영사무실 |
| | 404 | 스튜디오 |
| | 407 | 녹음실 |
| | 405, 406, 408 | 회의실 |
| 3F | 301 | 교육실 |
| | 302 | 커뮤니케이션 공간 |
| | 303 | 영상편집실 |
| 2F | 201 | 카페테리어 전시공간 |
| | 101 | 다목적홀 |

2. 층별 제작지원실

4F



3F

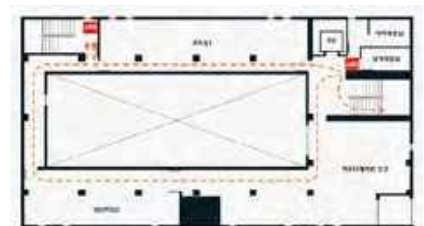

3. 대표 사진



4 . 제작지원실 세부사항

스튜디오 (404호)



수용인원 : 6명

운영시간 : 09:00 ~ 18:00

예약방법 : 전화 예약

시설 및 세부 사양

- Fly Duct
- Flood Light(100W x 4Lamp)
- 전동크로마키(2컬러)
- 사진촬영대
- 조명 플래쉬(FOMEX/E1000 x 4)

녹음실 (407호)

오디오(DAW)포스트프로덕션시스템을 통해 음악녹음, 나레이션, 더빙작업등의 오디오 녹음 시설



수용인원 : 6명

운영시간 : 09:00 ~ 18:00

예약방법 : 전화 예약

시설 및 세부 사양

- Mac Pro 3.7GHz Quad Core
- C24 Pro Tools11 HDX
- Quad Pre(프리앰프)
- 1066(컴프레서)
- 콘덴서마이크(Rode NTR 2개, Rode NT2000 2개)
- LED 42인치 모니터



영상편집실 (303호)

동영상 제작 및 MCN 방송 시설

수용인원 : 1 ~ 4명

운영시간 : 09:00 ~ 18:00

예약방법 : 전화 예약

시설 및 세부 사양

- Work Station (PC 1)

- 윈도우 계열 : Intel i9-9900K, RTX 2080 Ti 8GB, DDR4(32GB), SSD (512GB), HDD (4TB)모니터 (27" X 2) / WIndows10

- Work Station (PC 2~3)

- 윈도우 계열 : Intel i7 9700K, RTX2060 Ti 6GB, DDR4 (32GB), SSD (512GB), HDD (2TB), 모니터 (27" X 2) / Windows10

- Work Station (PC 4)

- 윈도우 계열 : Intel i9-9900K, RTX 2060 Ti 6GB, DDR4(32GB), SSD (512GB), HDD (1TB)모니터 (27" X 2) / WIndows10, 카메라(C920R PRO), 마이크(Avermedia), 캡처보드(Wirecast Pro), 오디오 인터페이스(LAUTEN), 조명(룩스패드), 전동크로마키(2컬러), 헤드폰(FOSTEX)

- 컴퓨터 설치 S/W목록

- PC1~4 Adobe CCT 2022(포토샵, 일러스트레이터, 프리미어, 애프터이펙트 등)

다목적홀(101호)



수용인원 : 150명

운영시간 : 09:00 ~ 18:00

예약방법 : 전화 예약

시설 및 세부 사양

음향장비, 프로젝터

교육실 1(301호)



수용인원 : 40명

운영시간 : 09:00 ~ 18:00

예약방법 : 전화 예약

시설 및 세부 사양

프로젝터

교육실 2(403호)



수용인원 : 30명

운영시간 : 09:00 ~ 18:00

예약방법 : 전화 예약

시설 및 세부 사양

프로젝터

교육실 3(401호)



수용인원 : 30명

운영시간 : 09:00 ~ 18:00

예약방법 : 전화 예약

시설 및 세부 사양

프로젝터

전국 콘텐츠코리아랩 운영 인프라 현황

전남

센터명

: 전남 콘텐츠코리아랩

www.jnckl.or.kr

주소

: 전남 순천시 장평로 60, 전남콘텐츠코리아랩

운영기관

: 전남정보문화산업진흥원

문의처

: 1) 전화번호 : 061-755-9524

2) 이메일 : gyun2@jcia.or.kr

1. 제작지원실

| 층수 | 명칭 |
|----|---|
| 1F | 크로마키스튜디오 스마트오픈오피스 1인스튜디오 쇼룸/라운지 |
| 2F | 루키존 코워킹스페이스 회의실 세미나실 운영사무실 테크랩 |

2. 층별 제작지원실

1F



2F



3. 대표 사진



4 . 제작지원실 세부사항

테크랩

컴퓨터 장비를 갖춘 SW 교육 공간



수용인원 : 20명
운영시간 : 10:00 ~ 17:00
예약방법 : 전화 예약

시설 및 세부 사양

- 컴퓨터 설치 S/W목록
- : 사무용소프트웨어, 한글과 컴퓨터, 한컴오피스 2020, 한글 License, 10User이상 (21개 설치)

크로마키스튜디오

인터뷰 및 콘텐츠 영상,사진촬영 시설, 및 편집



운영시간 : 10:00 ~ 17:00
예약방법 : 전화 예약

시설 및 세부 사양

촬영용 카메라, 조명장비, 편집용 컴퓨터

쇼룸 및 라운지

공연과 발표가 진행되는 오픈 공간



수용인원 : 100명
운영시간 : 10:00 ~ 17:00
예약방법 : 전화 예약

시설 및 세부 사양

- 전시대, 가구 및 서재, 도서(만화책 등 구비) 및 커뮤니티 공간(카페) 운영
- 영사용스크린, 영상정보디스플레이장치, 텔레비전, 텔레비전 거치대, 스피커

스마트오피스 및 1인 스튜디오실

회의 미 아이디어 공유 공간, 1인 크리에이터 활동 지원 공간



수용인원 : 스마트오피스 1개실당 6명, 1인 스튜디오실 1명
운영시간 : 10:00 ~ 17:00
예약방법 : 전화 예약

시설 및 세부 사양

사무/회의용 가구, 회의용LED TV 구비, 데스크톱 컴퓨터

세미나실

교육 및 세미나 운영을 위한 공간



수용인원 : 50명

운영시간 : 10:00 ~ 17:00

예약방법 : 전화 예약

시설 및 세부 사양

프로젝터, 스크린, 프로젝터용 컴퓨터, 의자, 책상

루키존 1인실, 2인실

콘텐츠 분야 창작 지원을 위한 공간



예약방법 : 전화 예약

시설 및 세부 사양

사무, 회의용 책상 및 의자

회의실

평가 및 회의 진행을 위한 공간



수용인원 : 9명

예약방법 : 전화 예약

시설 및 세부 사양

컴퓨터, 의자, 책상, 모니터

코워킹스페이스

자유 아이디어 공유 공간



수용인원 : 20명

운영시간 : 10:00 ~ 17:00

예약방법 : 전화 예약

시설 및 세부 사양

사무, 회의용 가구, 회의용 LED TV

5 .

대여 장비 목록

| 분류 | 종류 | 수량 | 장비명 |
|-----------|------|-----|-----------------------------|
| CAMERA | DSLR | 2EA | 6D Mark II |
| CAMERA | DSLR | 2EA | 5D Mark IV |
| CAMERA | DSLR | 2EA | EF 50mm F1.2L USM |
| CAMERA | DSLR | 2EA | EF 50mm F1.4 USM |
| CAMERA | DSLR | 1EA | EF 85mm F1.2L II USM |
| CAMERA | DSLR | 1EA | EF 85mm F1.4L IS USM |
| CAMERA | DSLR | 1EA | EF 85mm F1.8 USM |
| CAMERA | DSLR | 2EA | EF 100mm F2.8L Macro IS USM |
| CAMERA | DSLR | 1EA | EF 24-105mm F4L IS II USM |
| CAMCORDER | - | 1EA | Panasonic HC-X1000GD |
| CAMCORDER | - | 1EA | Sony PXW-Z150 |
| CAMCORDER | - | 6EA | Gopro HERO8 BLACK |

전국 콘텐츠코리아랩 운영 인프라 현황

전북

센터명

: 전북 콘텐츠코리아랩

www.jeonbukckl.or.kr

주소

: 전라북도 전주시 완산구 전주객사4길 46 4층

문의처

: 1) 전화번호 : 063-288-8352 ~ 5

: 2) 이메일 : yoag1010@jcon.or.kr

운영기관

: 전라북도콘텐츠융합진흥원

1. 제작지원실

| 층수 | 호수 | 명칭 |
|----|------------|---------------|
| 7F | 703호 | 개인창업공간 집중창작소 |
| | 707호 | 개인창업공간 집중창작소 |
| 9F | 902호 | 개인창업공간 집중창작소 |
| | 906호 | 개인창업공간 집중창작소 |
| | 907호 | 개인창업공간 집중창작소 |
| 4F | 4층 센터 중 일부 | 공용창업공간 오픈스페이스 |

2. 층별 제작지원실



3. 대표 사진

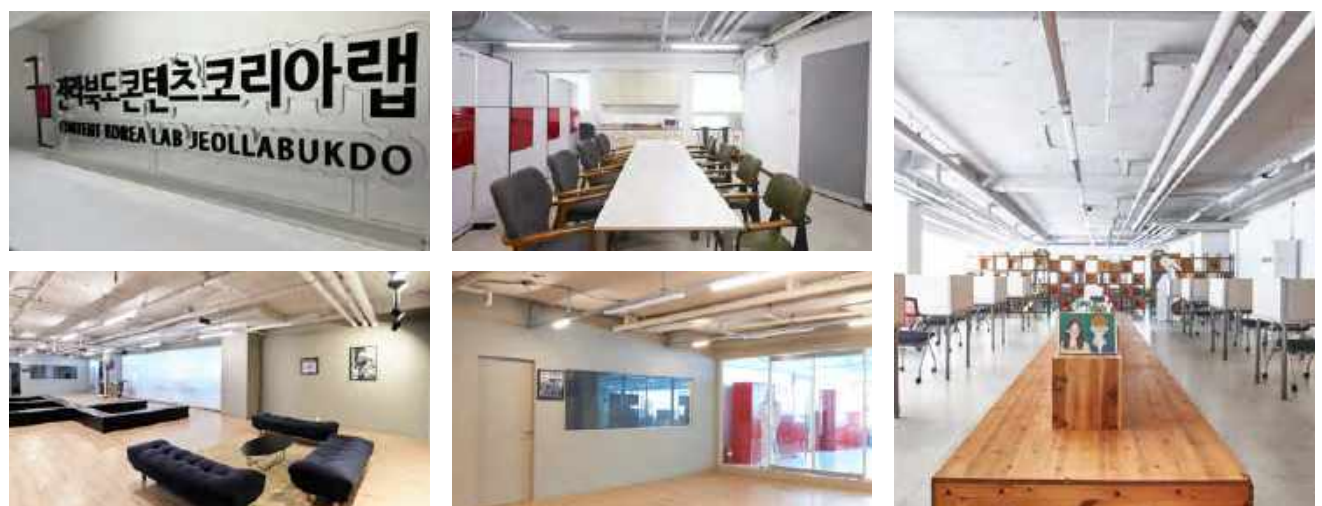

4 . 제작지원실 세부사항

교육실



수용인원 : 20명
운영시간 : 09:00 ~ 18:00
예약방법 : 홈페이지 예약

시설 및 세부 사양

- 대형TV(84인치) 구비
- 컴퓨터 설치 S/W목록
 - 데스크탑 Intel Core i5-6600 CPU 3.30GHz 16.0GB
 - NIDIA GeForce GTX960, SSD (512GB), DDR4 16GB, Windows 10
 - 모니터
 - 신티크 Wacom, CN/Cintiq 22HD Touch, 5080lpi, CINTIQ DTK2200)

회의실



수용인원 : 8명
운영시간 : 09:00 ~ 18:00
예약방법 : 홈페이지 예약

시설 및 세부 사양

- 회의시설
- 칠판
- 노트북(MSI : GL72 6QE)

오픈스페이스 (공용창업공간)



수용인원 : 팀원구성 인원 별 상이
운영시간 : 24시간
예약방법 : 홈페이지 예약

시설 및 세부 사양

- 창작, 창업 장비 및 공간 대여

세미나 공간 (로비)



수용인원 : 30명
운영시간 : 09:00 ~ 18:00
예약방법 : 홈페이지 예약

시설 및 세부 사양

- 세미나 공간 및 시설
- LG 디지털 사이니지
- 회의 화면 스크린
- 노트북(MSI : GL72 6QE)

5 .

대여 장비 목록

| 분류 | 종류 | 수량 | 장비명 |
|---------|---------|------|----------------------|
| VR장비 | 안경 | 2개 | 3Glasses |
| VR장비 | 안경 | 4개 | HTC Vive |
| 카메라 | DSLR | 4개 | 캐논 eos 7D MARK 2 |
| 카메라 | DSLR | 2개 | 캐논 eos 8D MARK 2 |
| 카메라 | 디지털카메라 | 1개 | Sony Rx1004M4 |
| 캠코더 | 소형캠코더 | 3개 | 고프로5 Hero Session |
| 캠코더 | 소형캠코더 | 10개 | 고프로 5 Hero black |
| 캠코더 | 대형캠코더 | 3개 | 파나소닉 AG-CX350 |
| 마이크 | 유선마이크 | 5개 | ZOOM H6 |
| 마이크 | 와이어리스 | 3개 | SONY UTX BO3 |
| 짐벌 | 짐벌 | 4개 | 로닌 SC |
| 짐벌 | 짐벌 | 6개 | 페이유 G6맥스 |
| 짐벌 | 짐벌 | 2개 | 고프로 카르마그립 |
| 카메라 거치대 | 슬라이더 | 5개 | ZEAPON 유압식 슬라이더 |
| 삼각대 | 조명스탠드 | 5개 | Pro-230 |
| 삼각대 | 카메라 삼각대 | 2개 | Manfrotto 4단 |
| 삼각대 | 카메라 삼각대 | 2개 | MARK 4 CAMGEAR |
| 조명 | 무대조명 | 4개 | HVR-600S |
| 조명 | 조명 | 5개 | 룩스원라이트3 |
| 조명 | 포맥스조명 | 6개 | FORMAX 3400 |
| 소프트박스 | 소프트박스 | 각 1개 | 직사각형, 랜턴형, 정팔각형, 파라형 |
| 드론 | 드론 | 4 개 | DJI 매빅 MINI |
| 노트북 | 노트북 | 5 개 | MSI GL72 6QE노트북 |

전국 콘텐츠코리아랩 운영 인프라 현황

제주

센터명 : 제주 콘텐츠코리아랩
jejuckl.kr
운영기관 : 제주영상·문화산업진흥원

주소 : 제주특별자치도 제주시 신산로82
문의처 : 1) 전화번호 : 064-735-0644
2) 이메일 : wlsghks@ofjeju.kr

1. 제작지원실

| 층수 | 명칭 |
|-----|---|
| 1F | 모다정 뽕거리 안거리 |
| B1F | 다목적창작실 콘텐츠공작소 머들코지 화상회의실 회의실 스튜디오1 스튜디오2 편집실1~3 교육실1 교육실2 입주실1~4 창작실 1~5 |

2. 층별 제작지원실

1F



B1F



3. 대표 사진



4 . 제작지원실 세부사항

모다정



수용인원 : 30명

운영시간 : 09:00 ~ 18:00

예약방법 : 현장방문이용

시설 및 세부 사양

네트워킹 및 각종 미팅 용 대규모 테이블, 카페테리아

안거리



수용인원 : 20명

운영시간 : 09:00 ~ 18:00

예약방법 : 현장방문이용

시설 및 세부 사양

- TV모니터 구비된 회의실 3개소
- 개별 미팅 테이블 및 소파 구비
- 아이디어 공유 등의 소규모 회의 진행

밧거리



수용인원 : 10명

운영시간 : 09:00 ~ 18:00

예약방법 : 현장방문이용

시설 및 세부 사양

- 프로젝터
- 스크린
- 마이크 설비
- 회의 테이블 구비

다목적창작실



수용인원 : 20명

운영시간 : 09:00 ~ 18:00

예약방법 : 제주콘텐츠코리아랩 홈페이지
시설이용 7일전 신청

시설 및 세부 사양

다양한 목적으로 사용할 수 있는 창작공간, 시연회,
강연 등 다양한 콘텐츠 유관 활동 가능 공간

콘텐츠공작소



수용인원 : 10명(기기 별 상이)

운영시간 : 09:00 ~ 18:00

예약방법 : 제주콘텐츠코리아랩 홈페이지
시설이용 7일전 신청

시설 및 세부 사양

- 콘텐츠 창제작장비 구비

- 보유장비목록

- 레이저커팅기(ML 6040)
- UV평판플로터(NC-UV2 Plus A4)
- CNC라우터(머신샷 Mach 3)
- 멀티프레스/머그프레스(메이크룩스)
- 스프레이부스(S KSB-001, 아우라 AC-500, 플레티넘 PS-289, 290 등)
- 3D 프린터(보급형)(포머스팜 Lugo M)
- 3D 프린터(고급형)(3D Systems Projet 3500HD Max)

머들코지



수용인원 : 30명

운영시간 : 09:00 ~ 18:00

예약방법 : 제주콘텐츠코리아랩 홈페이지
시설이용 7일전 신청

시설 및 세부 사양

연단 프로젝터 스크린 설비, 강연 및 발표 가능한 대규모 강연장

화상회의실



수용인원 : 12명

운영시간 : 09:00 ~ 18:00

예약방법 : 제주콘텐츠코리아랩 홈페이지
시설이용 7일전 신청

시설 및 세부 사양

회의를 위한 벽면 보드장, 화상회의기기(카메라등),
비대면 회의가 가능한 화상회의 가능공간

회의실



수용인원 : 6명

운영시간 : 09:00 ~ 18:00

예약방법 : 제주콘텐츠코리아랩 홈페이지
시설이용 7일전 신청

시설 및 세부 사양

회의를 위한 벽면 보드장 구비,
콘텐츠 발굴을 위한 다양한 회의 가능공간



스튜디오1

음향 믹싱 장비 구비, 음향 관련 교육,
콘텐츠 제작 가능 공간

수용인원 : 10명

운영시간 : 09:00 ~ 18:00

예약방법 : 제주콘텐츠코리아랩 홈페이지
시설이용 7일전 신청

시설 및 세부 사양

- Mac pro 1대, Avid Pro Tool 소프트웨어프로그램
- 컨덴서리본 마이크4개, 16채널 디지털콘솔 1대
- 컨트롤러용 모니터스피커 2대
- 마이크스탠드 거치대 10대

편집실 1~3

영상 촬영 장비 구비, 영상 관련 교육,
콘텐츠 제작 가능 공간



수용인원 : 3명(기기별 1명)

운영시간 : 09:00 ~ 18:00

예약방법 : 제주콘텐츠코리아랩 홈페이지
시설이용 7일전 신청

시설 및 세부 사양

- IBM 3대
- 컴퓨터 설치 S/W목록
 - Adobe Creative cloud
 - (포토샵, 일러스트레이터, 프리미어, 애프터이펙트 등)

스튜디오2

영상 촬영 장비 구비, 영상 관련 교육,
콘텐츠 제작 가능 공간



수용인원 : 10명

운영시간 : 09:00 ~ 18:00

예약방법 : 제주콘텐츠코리아랩 홈페이지
시설이용 7일전 신청

시설 및 세부 사양

- Mac pro 1대, 16채널 아날로그 콘솔 1대
- 카메라 슬라이더 1개
- 짐벌 2개
- 액션카메라 2대, 360카메라 2대,
- 핸디카메라 1대
- LED라이트 조명 일체 6대,

교육실1



수용인원 : 10명

운영시간 : 09:00 ~ 18:00

예약방법 : 전화로 문의

시설 및 세부 사양

콘텐츠 창제작을 위한 각종 콘텐츠 창작
프로그램운영 가능한 하드웨어 구비(MAC 10대)

창작실 1~5



수용인원 : 실별 4명 내외

운영시간 : 09:00 ~ 18:00

예약방법 : 제주콘텐츠코리아랩 홈페이지
시설이용 7일전 신청

시설 및 세부 사양

- 콘텐츠 발굴 창작실, 실별 입주기업이 관리
- 창작실1: 영상 창작실
- 창작실2: 콘텐츠발굴을 위한 회의공간
- 창작실3: 웹툰, 캐릭터 창작실
- 창작실4: 실감콘텐츠 창작실
- 창작실5: 실감콘텐츠 구현실(VR헤드셋, VR전용 TV, 워크스테이션 등)

교육실2



수용인원 : 15명

운영시간 : 09:00 ~ 18:00

예약방법 : 전화로 문의

시설 및 세부 사양

- 콘텐츠 창제작을 위한 각종 콘텐츠 창작
프로그램운영 가능한 하드웨어 구비(IBM 16대)
- 컴퓨터 설치 S/W목록
 - Adobe Creative cloud
(포토샵, 일러스트레이터, 프리미어, 애프터이펙트 등)
 - Unity(콘텐츠 제작 프로그램)

전국 콘텐츠코리아랩 운영 인프라 현황 **충남**

센터명 : 충남 콘텐츠코리아랩
cckl.kr
운영기관 : 충남정보문화산업진흥원

주소 : 충남 천안시 동남구 은행길 15, 6층
문의처 : 1) 전화번호 : 041-590-0906
2) 이메일 : menthol87@ctia.kr

1. 제작지원실

| 층수 | 명칭 |
|----|-------------|
| 1F | 열린마루 |
| 6F | 소통센터1 |
| | 소통센터2 |
| | 소통라운지 |
| 7F | 비빔스튜디오 |
| | 비빔강연장 |
| | 비빔센터2 |
| | 비빔아카데미 |
| 8F | 솜씨공방1 |
| | 솜씨공장실 |
| | 솜씨공방2 |
| | 솜씨목공예실 |
| 9F | - 리모델링 공사 중 |

2. 층별 제작지원실

7F 비빔마루



8F 솜씨마루



3. 대표 사진



4 . 제작지원실 세부사항

열린마루 (1F)

창작·융합 콘텐츠들의 전시·마켓 행사 지원 공간



- 수용인원** : 50명
- 운영시간** : (월, 화, 목, 금) 10:00 ~ 22:00
(수, 토) 10:00 ~ 18:00
- 예약방법** : 홈페이지 예약
- 시설 및 세부 사양**
- 인포데스크, 빔프로젝터, 책상, 의자, 전시좌대

소통샘터 1, 2 (6F)

크리에이터, 창업자들간 교류·소통의 공간



- 수용인원** : 6명
- 운영시간** : (월 ~ 토) 10:00 ~ 18:00
- 예약방법** : 홈페이지 예약
- 시설 및 세부 사양**
- TV, 책상, 의자



소통라운지 (6F)

크리에이터, 창업자들간 교류·소통의 공간

- 수용인원** : 15명
- 운영시간** : (월 ~ 토) 10:00 ~ 18:00
- 예약방법** : 홈페이지 예약
- 시설 및 세부 사양**
- 테이블, 의자, 전문잡지 등

비빔스튜디오 (7F)

크로마키 합성 및 영상, 사진 촬영, 음향편집 공간



수용인원 : 10명

운영시간 : (월, 화, 목, 금) 10:00 ~ 22:00
(수, 토) 10:00 ~ 18:00

예약방법 : 홈페이지 예약

시설 및 세부 사양

- 조명세트(PL-DB3000DMX)
- 조명세트(FOMEX E400)
- 포토테이블
- 무선동조기(RX-1 무선동조기)
- 믹서(Studiolive AR12 USB)
- 콘텐서마이크세트(RODE, NT2-A, RODE, NT-USB)
- 헤드폰(SRH240A)
- 모니터스피커(MSP5)
- 프롬포터(TP300)
- 헤드폰앰프(HA400) 등

비빔강연장 (7F)

회의 및 강연 공간



수용인원 : 15명

운영시간 : (월 ~ 토) 10:00 ~ 18:00

예약방법 : 홈페이지 예약

시설 및 세부 사양

- 빔프로젝트, 책상, 의자

비빔샘터2 (7F)

소규모 회의 공간



수용인원 : 6명

운영시간 : (월 ~ 토) 10:00 ~ 18:00

예약방법 : 홈페이지 예약

시설 및 세부 사양

- 책상, 의자, 화이트보드

비빔아카데미 (7F)

미디어, 웹툰 등 교육 전문 작업 공간



수용인원 : 19명

운영시간 : (월, 화, 목, 금) 10:00 ~ 22:00
(수, 토) 10:00 ~ 18:00

예약방법 : 홈페이지 예약

시설 및 세부 사양

- 펜모니터(CINTIQ, DTK-2200/K0-C) 19대
- 데스크탑(A6TBFYP, IntelCoreI7, 6700) 19대
- SketchUp Pro 2018 Single 19 copy
- Rhinoceros6.0(Rsino3D) 19 copy
- Adobe Creative Cloud 19 copy
- 전자칠판 1대
- 빔프로젝트 1대



솜씨목공예실 (8F)

레이저커팅, cnc조각 등 전문 목공 작업 공간

수용인원 : 6명
운영시간 : (월, 화, 목, 금) 10:00 ~ 22:00
 (수, 토) 10:00 ~ 18:00

예약방법 : 홈페이지 예약

시설 및 세부 사양

- 대형레이저커터(DIOSYSTEM, DL1390) 1대
- 소형레이저커터(DIOSYSTEM, VLS 3.50) 1대
- CNC밀링머신(Roland, Modela MDX-40A) 1대
- 드릴 프레스(YSDM-100) 1대
- 소형 스크롤 쏘(PROXXON, DSH) 1대
- 소형 디스크 샌더(PROXXON, TG250/E) 1대
- 소형 목공용 쏘우(PROXXON, FKS / E) 1대
- 샌드 블라스트(SBA-700) 1대
- 목공장비 세트(PROXXON, MBS 220/E, DSH, YSDM-100, TG250/E) 1대
- 작업대, 의자 등

솜씨공방 1, 2 (8F)

핸드메이드 등 소규모 콘텐츠 창작 작업 공간



수용인원 : 6명
운영시간 : (월, 화, 목, 금) 10:00 ~ 22:00
 (수, 토) 10:00 ~ 18:00

예약방법 : 홈페이지 예약

시설 및 세부 사양

- UV 평판프린터(NC글로벌, NC-UV3 plus / NC-UV3) 1대
- 비닐커터(그라프텍, CE5000-60) 1대
- 오버로크 재봉틀(브라더, 4234D) 1대
- 공업용재봉틀(브라더, PQ1500SL) 1대
- 탈포기(12L (POT)) 1대
- 피할기(sunstar, KM-76) 1대
- 가죽용 미싱기 일반형(sunstar, KM-235A-7S) 1대
- 가죽용 미싱기 본봉형(sunstar, KM-380) 1대
- 핸드프레스(레노 핸드프레스 마스터) 1대
- 불박기(Rawskin, F400) 1대
- 대형 비닐커터(Roland, camm-1) 1대
- 플로터(HP, DesignJet T520) 1대
- 소형 비닐커터(브라더, Scan&Cut CM300) 1대
- 열전사 프린터&프레스(epson, L805 외1) 1대
- CNC 자수기(브라더, NV950) 1대

솜씨공작실 (8F)



수용인원 : 10명
운영시간 : (월, 화, 목, 금) 10:00 ~ 22:00
 (수, 토) 10:00 ~ 18:00

예약방법 : 홈페이지 예약

시설 및 세부 사양

- FDM 중형 3D프린터(CUNICON 3DP-320C) 3대
- FDM 중형 3D프린터(CUBICON 3DP-110F-Single) 2대
- FDM 중형 3D프린터(CUBICON 3DP-310F) 4대
- FDM 소형 3D프린터(CUBICON 3DP-210F) 3대
- SLA 3D 프린터(폼랩스, FORM2) 1대
- SLA 3D 프린터(폼랩스, FORM3) 1대
- 3D 스캐너(3D시스템즈, SENSE) 1대

5 . 대여 장비 목록

| 분류 | 종류 | 수량 | 장비명 |
|--------|--------------|----|--|
| 촬영장비 | 촬영장비 | 1 | Gear 360 |
| 촬영장비 | 액션캠 | 3 | GoPro HERO 5 |
| 촬영장비 | 캠코더 | 1 | Sony A7 |
| 촬영장비 | 핸디 레코더 | 1 | SONY, PXW-Z150 |
| 촬영장비 | 캠코더 | 2 | ZOOM H6 |
| 촬영장비 | 카메라(미러리스) | 2 | SONY, FDR-AX700 |
| 촬영장비 | 짐벌 | 1 | Sony,ILCE-6400L |
| 촬영장비 | 카메라(360도) | 1 | OSMO PRO |
| 촬영장비 | 캠코더 | 1 | THETA V |
| 촬영장비 | 카메라(DSLR,) | 1 | PXW-FS5, 표준렌즈(SELF18-105mm)포함 |
| 촬영장비 | 카메라(DSLR,) | 1 | Canon, Mark 4 24-70mm F/2.8L |
| 촬영장비 | 카메라(DSLR,) | 2 | SONY, A7 ii 50mm F2.8 Macro |
| 촬영장비 | 렌즈 | 1 | SONY, FE 50mm F2.8 MACRO |
| 촬영장비 | 렌즈 | 1 | SONY, FE 24-70mm F2.8 GM |
| 촬영장비 | 렌즈 | 1 | Canon, EF 100mm F2.8L MACRO IS USM |
| 촬영보조장비 | DSLR 삼각대 | 3 | Horusbennu, HVD-717F |
| 촬영보조장비 | 고프로 연장봉 | 2 | GO 949 |
| 촬영보조장비 | 샷건마이크 | 1 | Zoom, SGH-6 |
| 촬영보조장비 | 소형 다리 | 1 | Dolly 900 |
| 촬영보조장비 | 스마트폰 짐벌 | 1 | Zhiyun, Smooth-Q |
| 촬영보조장비 | 스테디캠 | 1 | 라이트컴, ITB280 |
| 촬영보조장비 | 캠코더 삼각대 | 4 | ACE M MS1001 |
| 촬영보조장비 | 프론트 마이크 | 4 | SONY, VM PRO R |
| 촬영보조장비 | 핀 마이크 | 4 | SONY, UWP-D11 |
| 창작장비 | FDM 중형 3D프린터 | 2 | CUBICON 3DP-110F-Single |
| 창작장비 | FDM 소형 3D프린터 | 4 | CUBICON 3DP-310F |
| 창작장비 | FDM 소형 3D프린터 | 3 | CUBICON 3DP-210F |
| 창작장비 | SLA 3D 프린터 | 1 | 폼랩스, FORM3 |
| 창작장비 | 3D 스캐너 | 1 | 3D 시스템즈, SENSE |
| 창작장비 | 펜 컴퓨터 | 16 | 와콤, mobilestudioproDTH-W1321 |
| 창작장비 | CNC밀링머신 | 1 | Roland, Modela MDX-40A |
| 창작장비 | 대형 레이저커터 | 1 | DIOSYSTEM, DL1390 |
| 창작장비 | 소형 레이저커터 | 1 | DIOSYSTEM, VLS 3.50 |
| 창작장비 | 목공장비 세트 | 1 | PROXXON, MBS 220/E, DSH, YSDM-100, TG250/E |
| 창작장비 | 샌드 블라스트 | 1 | SBA-700 |
| 창작장비 | 피할기 | 1 | Sunstar, KM-76 |
| 창작장비 | 가죽용 미싱기 일반형 | 1 | Sunstar, KM-235A-7S |
| 창작장비 | 가죽용 미싱기 본봉형 | 1 | Sunstar, KM-380 |
| 창작장비 | 핸드프레스 | 1 | 레노 핸드프레스 마스터 |
| 창작장비 | 불박기 | 1 | Rawskin, F400 |
| 창작장비 | 대형 비닐커터 | 1 | Roland, camm-1 |
| 창작장비 | 플로터 | 1 | HP, DesignJet T520 |
| 창작장비 | 소형 비닐커터 | 1 | 브라더, Scan&Cut CM300 |
| 창작장비 | 열전사 프린터&프레스 | 1 | Epson, L805 |
| 창작장비 | CNC 자수기 | 1 | 브라더, NV950 |

전국 콘텐츠코리아랩 운영 인프라 현황

충북

센터명

: 충북 콘텐츠코리아랩

www.cbckl.kr

주소

: 충북 청주시 청원구 상당로 314, 청주첨단문화산업단지 1층

운영기관

: 청주시문화산업진흥재단,충북과학기술혁신원

문의처

: 1) 전화번호 : 043-219-1139, 1050

2) 이메일 : cbckl@naver.com

1. 제작지원실

| 층수 | 명칭 |
|----|----------------------|
| 1F | 충북콘텐츠코리아랩 사무실(장비대여실) |
| | 세미나룸 |
| | 네트워킹룸 |
| | 디자인 스튜디오 |
| | 촬영 스튜디오 |
| | 편집 스튜디오 |
| | 음향 스튜디오 |
| | 메이커스 스튜디오 |
| | 프로젝트룸1, 2, 3·4 |
| | 스타트업 오피스 101~110 |
| | 스타트업 오피스 카페테리아 |
| | 복카페 |
| | 쇼룸 |

2. 층별 제작지원실

1F



3. 대표 사진



4 . 제작지원실 세부사항

메이커스 스튜디오

3D프린터, 레이저커터, 3D스캐너 실습 및 교육 공간



수용인원 : 최대 30명 (140㎡ / 40평)
운영시간 : 월~금(10:00~22:00), 토(10:00~18:00)
예약방법 : 교육공간, 예약불가

시설 및 세부 사양

- 활용가능 S/W 목록
- 어도비 크리에이티브 클라우드(Adobe CC)
- 아두이노(Arduino)
- 메쉬믹서(Autodesk Meshmixer)
- 큐비크리에이터(Cubicreator4)
- 에이블론 라이브 11(Ableton Live 11)
- 알티메이커 큐라(Ultimaker Cura)
- 유니티(Unity)
- 맥스 시네마4D(Maxon Cinema4D)
- 제페토(Zepeto)
- 지브러쉬(Zbrush)

디자인 스튜디오

포토샵, 일러스트 등 디자인 소프트웨어
 활용가능한 캐릭터 교육공간



수용인원 : 최대 14명 (55㎡ / 17평)
운영시간 : 월~금(10:00~22:00), 토(10:00~18:00)
예약방법 : 교육공간, 예약불가

시설 및 세부 사양

- 활용가능 S/W 목록
- 어도비 크리에이티브 클라우드(Adobe CC)
- 아두이노(Arduino)
- 큐비크리에이터(Cubicreator4)
- 맥스 시네마4D(Maxon Cinema4D)
- 유니티(Unity)
- 알티메이커 큐라(Ultimaker Cura)
- 유니티(Unity)
- 클립스튜디오(Clip Studio)
- 오토데스크 3D Max(Autodesk 3ds Max 2022)



음향 스튜디오

음향 편집 작업공간

수용인원 : 최대 2명 (26㎡ / 8평)
운영시간 : 월~금(10:00~22:00), 토(10:00~18:00)
예약방법 : 홈페이지 예약

시설 및 세부 사양

- 활용가능 S/W 목록
- 프로툴(Protool)
- 아이조툼(iZotope)
- 신토리얼(Syntorial)
- 스플라이스(Splice)
- 스피트파이어 오디오(Spitfire Audio)
- 웨이브 센트럴(Waves central)

촬영 스튜디오

영상촬영 및 가편집이 가능한 플레이콘
교육 진행이 이루어지는 공간, 창작자 대여 가능



수용인원 : 최대 10명 (55㎡ / 17평)
운영시간 : 월~금(10:00~22:00), 토(10:00~18:00)
예약방법 : 홈페이지 예약

네트워킹룸

소규모 회의 및 창작 동아리 네트워킹 공간



수용인원 : 최대 20명 (70㎡ / 21평)
운영시간 : 월~금(10:00~22:00), 토(10:00~18:00)
예약방법 : 교육공간, 예약불가

편집 스튜디오

영상편집 소프트웨어 활용 공간



수용인원 : 최대 12명 (26㎡ / 8평)
운영시간 : 월~금(10:00~22:00), 토(10:00~18:00)
예약방법 : 홈페이지 예약

시설 및 세부 사양

- 활용가능 S/W 목록
- 어도비 크리에이티브 클라우드(Adobe CC)
- 맥스 시네마4D(Maxon Cinema4D)
- 로직 프로X(Logic Pro X)

프로젝트룸 1~4

소규모 회의공간



수용인원 : 프로젝트3,4 10명 (43㎡ / 13평)
프로젝트 1,2(26㎡ / 8평) 6명
운영시간 : 월~금(10:00~22:00), 토(10:00~18:00)
예약방법 : 홈페이지 예약

세미나룸

각종 문화콘텐츠 특강 진행 공간



수용인원 : 최대 20명 (70㎡ / 21평)
운영시간 : 월~금(10:00~22:00), 토(10:00~18:00)
예약방법 : 홈페이지 예약

북카페

3,000여권의 다양한 서적을 보유하고 있는 아이디어 교류 공간



수용인원 : 최대 20명 (70㎡ / 21평)
운영시간 : 월~금(10:00~22:00), 토(10:00~18:00)
예약방법 : 공유공간, 예약불가



쇼룸

지원 사업 결과물 전시공간

수용인원 : 최대 30명
운영시간 : 월~금(10:00~22:00), 토(10:00~18:00)
예약방법 : 공유공간, 예약불가

5 . 대여 장비 목록

| 분류 | 종류 | 수량 | 장비명 |
|------|----------------|-----|----------------------------------|
| 촬영장비 | DSLR 카메라 | 4개 | CANON EOS 5D MARK4 |
| | 붐마이크 | 12개 | TAKSTAR SGC-598 |
| | 핸디캠 | 12개 | SONY FDR- AX40 |
| | 핀마이크 세트 | 1세트 | SENNHEISER ew 112-p G3 |
| | 8-15mm 어안 줌렌즈 | 1개 | CANON 8-15mm f/4L Fisheye USM |
| | 11-24mm 광각 줌렌즈 | 1개 | CANON EF 11-24mm F4L USM |
| | 24-70mm 줌렌즈 | 1개 | CANON EF 24-70mm F2.8L II USM |
| | 50mm 단렌즈 | 1개 | CANON EF 50mm F/1.2L USM |
| | 액션캠 | 3개 | GoPro HERO 7 블랙 |
| | 85mm 단렌즈 | 1개 | CANON EF 85mm f/1.2L II USM |
| | 70-200 망원 줌렌즈 | 1개 | CANON EF 70-200MM F2.8L IS 3 USM |
| | 삼각대 | 12개 | VARAVON 815 B19 |
| | 조명 | 2개 | LITEPAD BL2220 |
| | 조명 | 2개 | FOMEX EX600U |
| | 하이퍼랩스 촬영장비 | 12개 | GT-MN280 |
| 3D장비 | 3D 스캐너 | 1대 | EinScan-Pro |
| | 3D 스캐너 | 1대 | 조트랙스 M300 |
| | 3D 스캐너 | 1대 | 폼2 |
| | 3D 스캐너 | 8대 | 큐비콘 |
| | 3D 스캐너 | 1대 | 얼티메이커2+ |
| | 레이저커터 | 1대 | Versa Laser Series 3.50 |
| 음향장비 | 오디오 인터페이스 | 1대 | Protools 시스템 |
| 조명세트 | PC | 12대 | 아이맥 27인치(Adobe CCT 사용 가능) |

한국콘텐츠진흥원
KOREA CREATIVE CONTENT AGENCY